



REPUBLICA DOMINICANA  
**CUERPO DE BOMBEROS DE SANTO DOMINGO ESTE**

**INTENDENCIA GENERAL**

Febrero 26, 2025.-

**Al** : LIC. DIORIS ANSELMOS ASTACIO PACHECO,  
Alcalde Ayuntamiento Santo Domingo Este.

**Vía** : LICDA. ANGELA HERINQUEZ  
Vicealcaldesa Ayuntamiento Santo Domingo Este.

**Del** : General de Brigada, C.B.,  
**ROBERTO SANTOS MENDEZ**  
Intendente General Cuerpo de Bomberos Santo Domingo Este.

**Asunto** : Informe de Inspección Parque Vehicular Av. Venezuela.

Respetuosamente señor, le informo el resultado de la Inspección de Seguridad Contra Incendios y Seguridad Pública, llevada a cabo en las instalaciones del Parque Vehicular de la Av. Venezuela, Los Mina, Municipio Santo Domingo Este, Provincia Santo Domingo, el día 25 de Febrero del Año 2025, a las 10:30 a.m.



  
**ROBERTO SANTOS MENDEZ**  
General de Brigada, C. B.  
Intendente General  
Cuerpo de Bomberos Santo Domingo Este





REPUBLICA DOMINICANA  
CUERPO DE BOMBEROS DE SANTO DOMINGO ESTE

DEPARTAMENTO TECNICO E INSPECCION

Febrero 26, 2025.-

AL : GENERAL DE BRIGADA, C.B.  
ROBERTO SANTOS MÉNDEZ  
INTENDENTE GENERAL, C.B.S.D.E.

DE : RAMÓN ANT. MARTE,  
TTE. CORONEL, C. B.  
DIRECTOR DEPARTAMENTO TÉCNICO E INSPECCION.

ASUNTO : INFORME DE INSPECCION DE SEGURIDAD CONTRA INCENDIOS Y SEGURIDAD PUBLICA

Respetuosamente señor, tengo a bien hacer de su conocimiento el resultado de la Inspección de Seguridad Contra Incendios y Seguridad Pública, realizada en el Parque Vehicular del Ayuntamiento Santo Domingo Este, ubicado en la Av. Venezuela, frente a la Empresa AES Dominicana, Los Mina, Municipio Santo Domingo Este, Provincia Santo Domingo, el día 25 de Febrero del Año 2025, a las 10:30a.m.

Durante el recorrido por todas las áreas, en compañía del señor Edracio Martínez, pudimos observar algunos puntos de vulnerabilidad, en cuanto a seguridad contra incendios y seguridad pública a mejorar, por lo que hacemos las siguientes recomendaciones:

1. Se recomienda instalar dos (2) Extintores de Polvo Químico Seco ABC de 10 libras, en el área del Taller de Ataúdes.
2. Se recomienda instalar dos (2) Extintores de Polvo Químico Seco ABC de 10 libras, en el área del Almacén y Suministro Vehicular.
3. Se recomienda instalar un (1) Extintor de Polvo Químico Seco ABC de 10 libras, en el área de Fabricación de tapa de Filtrantes, entre otros.
4. Se recomienda instalar un (1) Extintor de Polvo Químico Seco ABC de 10 libras, en el área del Almacén de Bienes de Cargado.

FOURTH: ADOPT A STRONG POSITION

INTERSTATE COMMERCE COMMISSION  
WASHINGTON, D.C. 20420

Director, Department of Defense  
The Capitol, C.R.  
Katonah, N.Y.

ASUNTO: INFORME DE INVESTIGACION DE LA GUERRA CIVIL EN EL MUNDO DE LOS AÑOS 1960 Y SU INFLUENCIA EN LA

2025 a las 10:00am.

El presente informe es el resultado de una investigación realizada en el mes de mayo del 2010, en la ciudad de Bogotá, D.C., con el fin de conocer la situación actual de la educación superior en Colombia, en relación con la calidad de la enseñanza y la investigación.

1. Se recomienda instalar dos (2) Exterminadores de Roedores Químicos Saco ABC de 10 libras, en el área del Taller de Asados.
2. Se recomienda instalar dos (2) Exterminadores de Roedores Químicos Saco ABC de 10 libras, en el área del Almacén y Suministro Vehicular.
3. Se recomienda instalar un (1) Exterminador de Roedores Químicos Saco ABC de 10 libras, en el área de la ubicación de cajas de refrigeración.
4. Se recomienda instalar un (1) Exterminador de Roedores Químicos Saco ABC de 10 libras, en el área del Almacén de Fletes de Carga.

5. Se recomienda instalar un (1) Extintor de Polvo Químico Seco ABC de 50 libras (rodante), en el área del Taller de Herrería.
6. Se recomienda instalar un (1) Extintor de Polvo Químico Seco ABC de 50 libras (rodante), en el área de la Casa de Guardia Vehicular.
7. Colocar un Botiquín de Primeros Auxilios y una Camilla de Trauma en el área de la Casa de Guardia Vehicular, para ser usado en caso de una eventual emergencia.
8. Mantener los almacenes y/o depósitos organizados, evitando acumular materiales en desusos.

Si algunas de estas informaciones establecen confusión, favor solicitar una segunda visita para una mejor explicación de las mismas.

Al finalizar el cumplimiento de estas recomendaciones, favor comunicarlo a este Departamento, a fin de verificar y emitir certificación.

Atentamente,

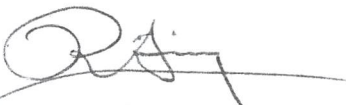
  
**RAMON ANT. MARTE,**  
Tte. Coronel, C. B.  
Director Departamento Técnico e Inspección.



**Anexo:** Fotografías de mejoras.



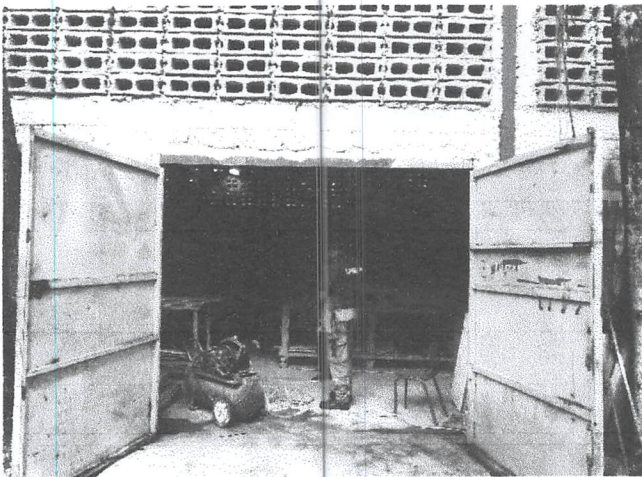
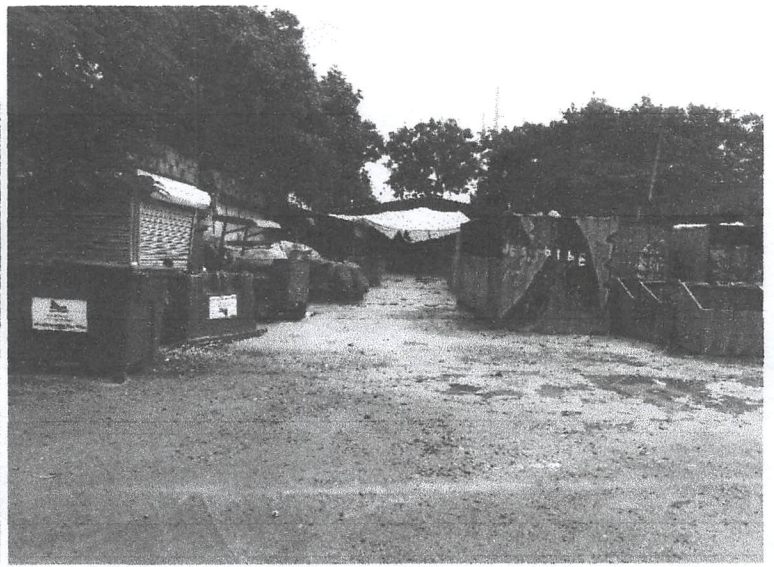
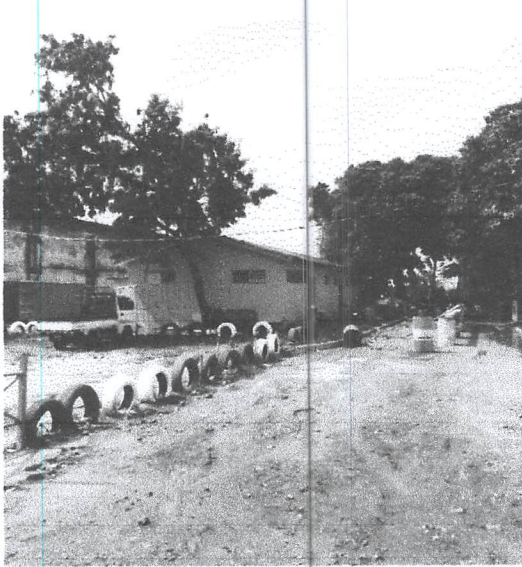
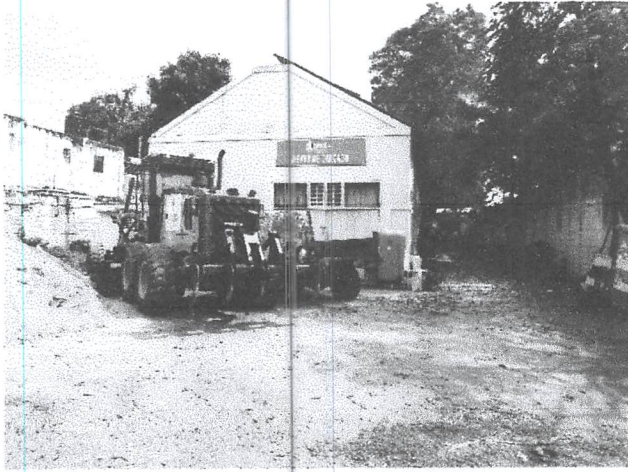

*[Handwritten signature]*

*R.A.*

Ejemplos de algunas señalizaciones de seguridad a utilizar:



*Handwritten signature in blue ink.*

*Handwritten signature in black ink.*