ALCALDÍA
Santo Domingo Este

DEPARTAMENTO DE COMPRAS Y CONTRATACIONES

COMPRA POR DEBAJO DEL UMBRAL

ASDE-DAF-CM-2025-0064

SOLICITUD DE COMPRA DE MATERIALES DE CONSTRUCCION EN EL LOCAL PROA DEL SECTOR UREÑA

ESPECIFICACIONES TÉCNICAS

ITEM	CANTIDAD	DESCRIPCIÓN
1	80m2	CONSTRUCCIÓN MUROS DE SHEETROK
2	6UD	VENTANAS CORREDIZAS TIPO P.65 (1.50X1.50)
3	249m2	IMPERMEABILIZANTE DE TECHO. A BASE DE LONA ASFÁLTICA 4KG GRANULAR (3MM) DE ESPESOR Y TERMINADO

Es imprescindible cotizar artículos de alta calidad donde se especifiquen las marcas, características, fotos, medidas y muestras en el caso en que aplique.

Los bienes adjudicados deberán ser entregados de **"manera inmediata"** una vez emitida la orden de compras firmada y sellada por las autoridades competentes de dicha institución.

DOCUMENTOS A PRESENTAR:

- Certificación emitida por la Dirección General de Impuestos Internos (DGII), donde se manifieste que el Oferente se encuentra al día en el pago de sus obligaciones fiscales.
- Certificación emitida por la Tesorería de la Seguridad Social, donde se manifieste que el Oferente se encuentra al día en el pago de sus obligaciones de la Seguridad Social.
- Registro de Proveedores del Estado (RPE) actualizado, emitido por la Dirección General de Contrataciones Públicas.
- Certificación del Ministerio de Industria y Comercio que le acredita como MIPYMES si aplica.
- Oferta técnica (conforme a la descripción del bien o adquisiciones).
- Incluir números telefónicos y Correo de la empresa en su oferta.

NOTAS:

Se realizará un único pago en un periodo de 30 a 60 días después de haber recibido conforme el bien correspondiente en el almacén, el cual se realizará mediante libramientos o cheques. Asimismo, las ofertas deberán dar un **crédito por un mínimo de 30 días.**

Las Ofertas podrán ser enviadas vía Sistema Electrónico de Contrataciones Públicas (SECP), o Físicas. Las ofertas físicas deberán ser entregadas **ÚNICA Y EXCLUSIVAMENTE** en el Departamento de Compras, por tanto, el comité de compras de esta Institución no se hará responsable de sobres entregados en otros departamentos.

No se tomarán en cuenta para la adjudicación a los proveedores que no especifiquen las marcas en su oferta económica.
Las ofertas económicas que desciendan un 15% del monto certificado serán consideradas temerarias por lo que se procederá a la descalificación.

Para la Adjudicación será tomado en cuenta la calidad y el precio. Se adjudicará la oferta que cumpla con la calidad y el menor precio económico, de entre aquellas ofertas técnicas que hayan cumplido previamente con todo lo solicitado en la ficha técnica y los requerimientos.

Los documentos que deberán ser entregados para someter dicho pago, serán los siguientes:

- Factura firmada y sellada por la empresa Adjudicada.
- Conduce de la empresa firmado y sellado.

Teléfono: 809-788-7676 Ext. 3055, 3060 Mail: Compras@asde.gov.do

ALCALDÍA
Santo Domingo Este

DIRECCIÓN INGENIERÍA Y OBRAS

FICHA TÉCNICA

Santo Domingo Este, R.D
21 de Febrero del año 2025.

INGENIERIA Y OBRAS MUNICIPALES

Descripción general de la solicitud:

Materiales de construcción, herramientas y artículos diversos.

ITEM	CLASIFICADOR	CODIGO UNSPSC	DESCRIPCION	CANTIDAD	ESPECIFICACIONES	IMAGEN DE REFERENCIA
1	30161503	2.7.1.2.01	Construcción muros de sheetrok	80 M^2	Lamina de yeso, con estructuras metálicas, tornillos, cintas para las uniones, masilla.	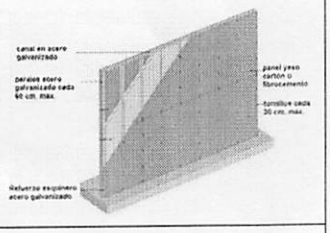
2	30171605	2.7.1.2.01	Ventanas corredizas tipo P.65 (1.50x1.50)	6 Ud	Fabricadas con perfiles de aluminio de alta resistencia al aire, agua y viento, deslizamiento suave y silencioso, cristal 3/16, cierre de seguridad	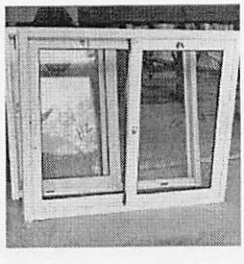
3	72102004	2.7.1.2.01	Impermeabilizante de techo, a base de Lona Asfáltica 4 kg granular (3 mm) de espesor y terminado	249 M^2	Lona asfáltica granular con resistencia 4.0 KG, con espesor de 3 mm, alta resistencia a los rayos ultravioleta, alta impermeabilidad al agua.	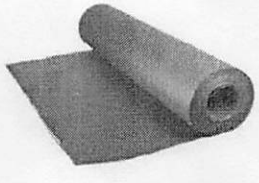

Uso proyectado:
Estos servicios serán realizados en el Local Proa del Sector la Ureña.

ALCALDÍA
Santo Domingo Este

DIRECCIÓN INGENIERÍA Y OBRAS

FICHA TÉCNICA

Santo Domingo Este, R.D
21 de Febrero del año 2025.

INGENIERIA Y OBRAS MUNICIPALES

Descripción general de la solicitud:

Materiales de construcción, herramientas y artículos diversos.

ITEM	CLASIFICADOR	CODIGO UNSPSC	DESCRIPCION	CANTIDAD	ESPECIFICACIONES	IMAGEN DE REFERENCIA
1	30161503	2.2.8.7.01	Construcción muros de sheetrok	80 M^2	Lamina de yeso, con estructuras metálicas, tornillos, cintas para las uniones, masilla.	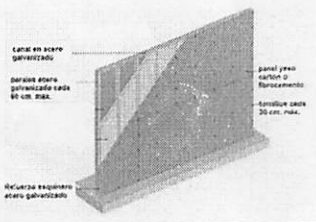
2	30171605	2.2.8.7.01	Ventanas corredizas tipo P.65 (1.50x1.50)	6 Ud	Fabricadas con perfiles de aluminio de alta resistencia al aire, agua y viento, deslizamiento suave y silencioso, cristal 3/16, cierre de seguridad	
3	72102004	2.2.8.7.01	Impermeabilizante de techo, a base de Lona Asfáltica 4 kg granular (3 mm) de espesor y terminado	249 M^2	Lona asfáltica granular con resistencia 4.0 KG, con espesor de 3 mm, alta resistencia a los rayos ultravioleta, alta impermeabilidad al agua.	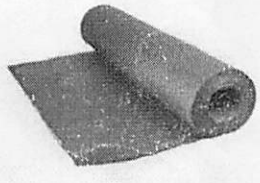

Uso proyectado:
Estos servicios serán realizados en el Local Proa del Sector la Ureña.

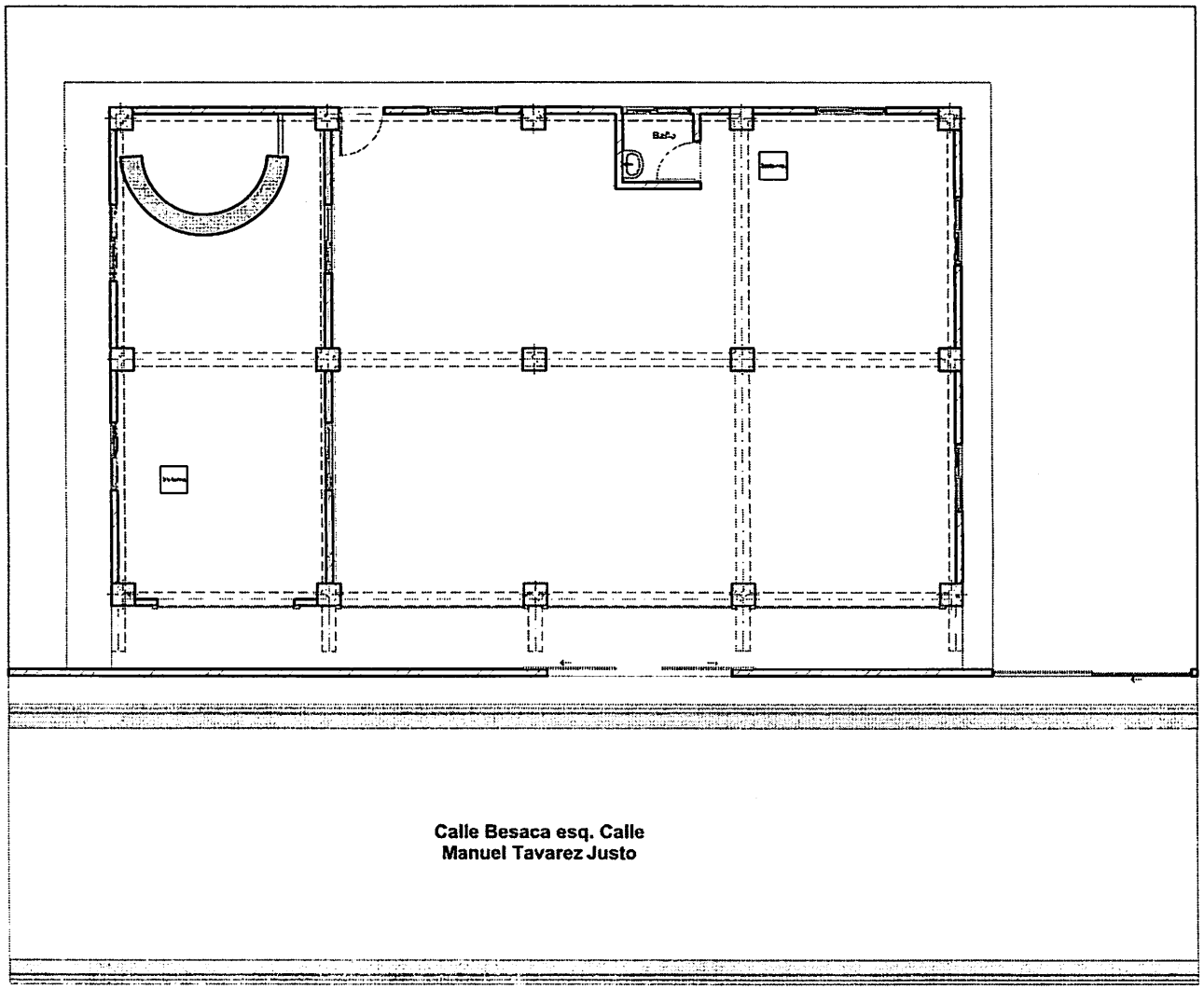

PLANTA EXISTENTE 1:100

ALCALDIA
AYUNTAMIENTO SANTO DOMINGO ESTE

Dio Astacio
Alcalde

GESTION MUNICIPAL 2020- 2024
DIRECCION GENERAL DE INGENIERIA Y OBRAS MUNICIPALES

Proyecto:
Redistribución de Local "La Ureña"

Proyecto:
GA-05-2025

Dir. de Ingeniería & Obras:
Ing. Luis Alberto Geronimo Santa

Contenido:
PLANTA EXISTENTE

Encargado Depto. Diseño:
Arq. Natividad Hernández

DIBUJO y DISEÑO:
Arq. Natividad Hernández

Encargado Dpto. Levantamiento:
Arq. Milka Pinales

ESTRUCTURAL:
Ing.

Fecha : 17-02-2025

Ref.: Anticipo

Escala	Hoja No.
1:100	1/7

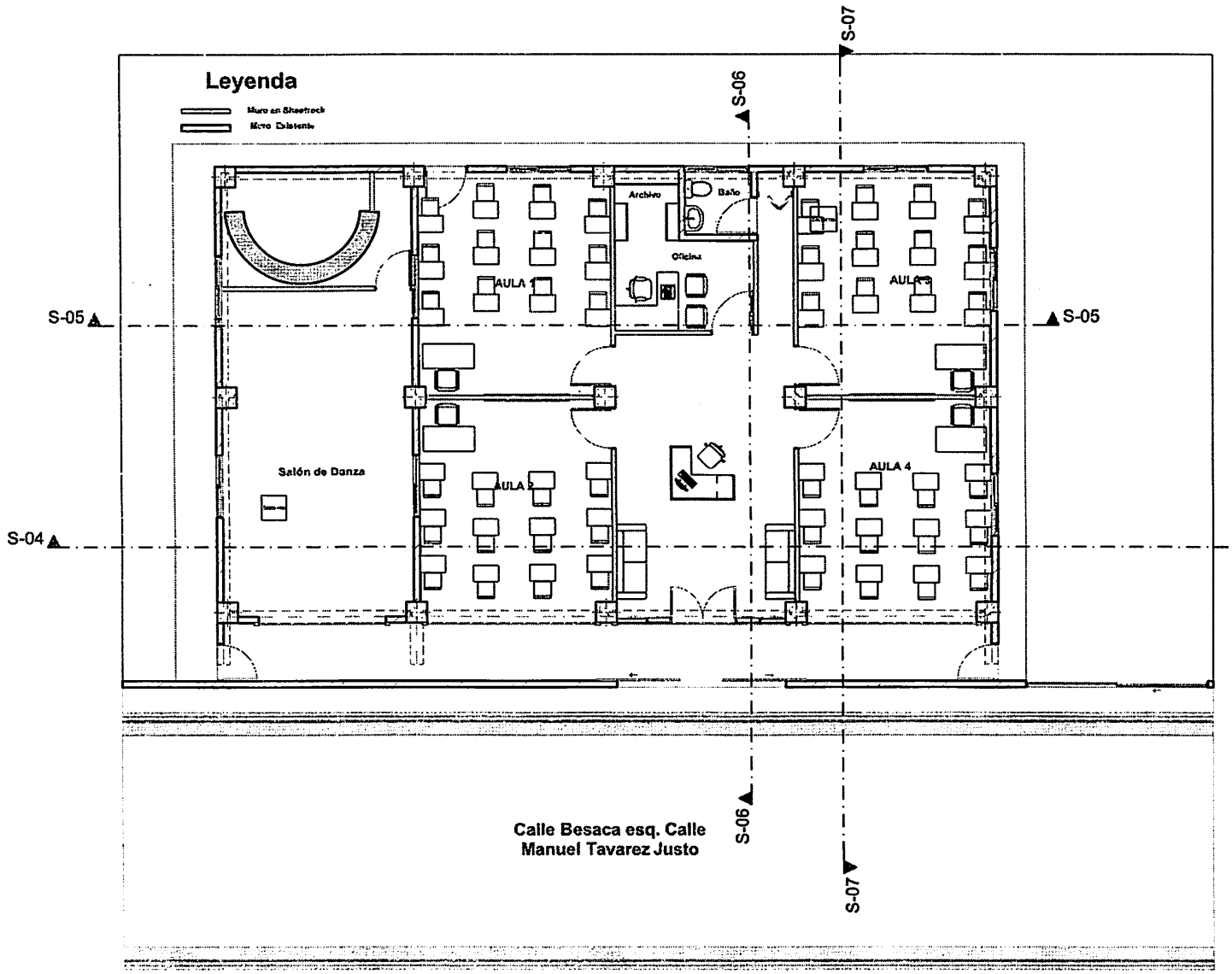

PLANTA ARQUITECTONICA 1:100

ALCALDIA
AYUNTAMIENTO SANTO DOMINGO ESTE

Dio Astacio
Alcalde

GESTION MUNICIPAL 2020- 2024
DIRECCION GENERAL DE INGENIERIA Y OBRAS MUNICIPALES

Proyecto:
Redistribución de Local "La Ureña"

Proyecto:
GA-05-2025

Ing. de Ingeniería y Obras:
Ing. Luis Alberto Geronimo Santa

Contenido:
PLANTA ARQUITECTONICA

Encargado Depto. Diseño
Arq. Natividad Hernández

DIBUJO y DISEÑO.
Arq. Natividad Hernández

Encargado Dpto. Levantamiento:
Arq. Milka Pinales

ESTRUCTURAL:
Ing.

Fecha : 17-02-2025

Ref. Autocad

Escala	Hoja No.
1:100	2/7

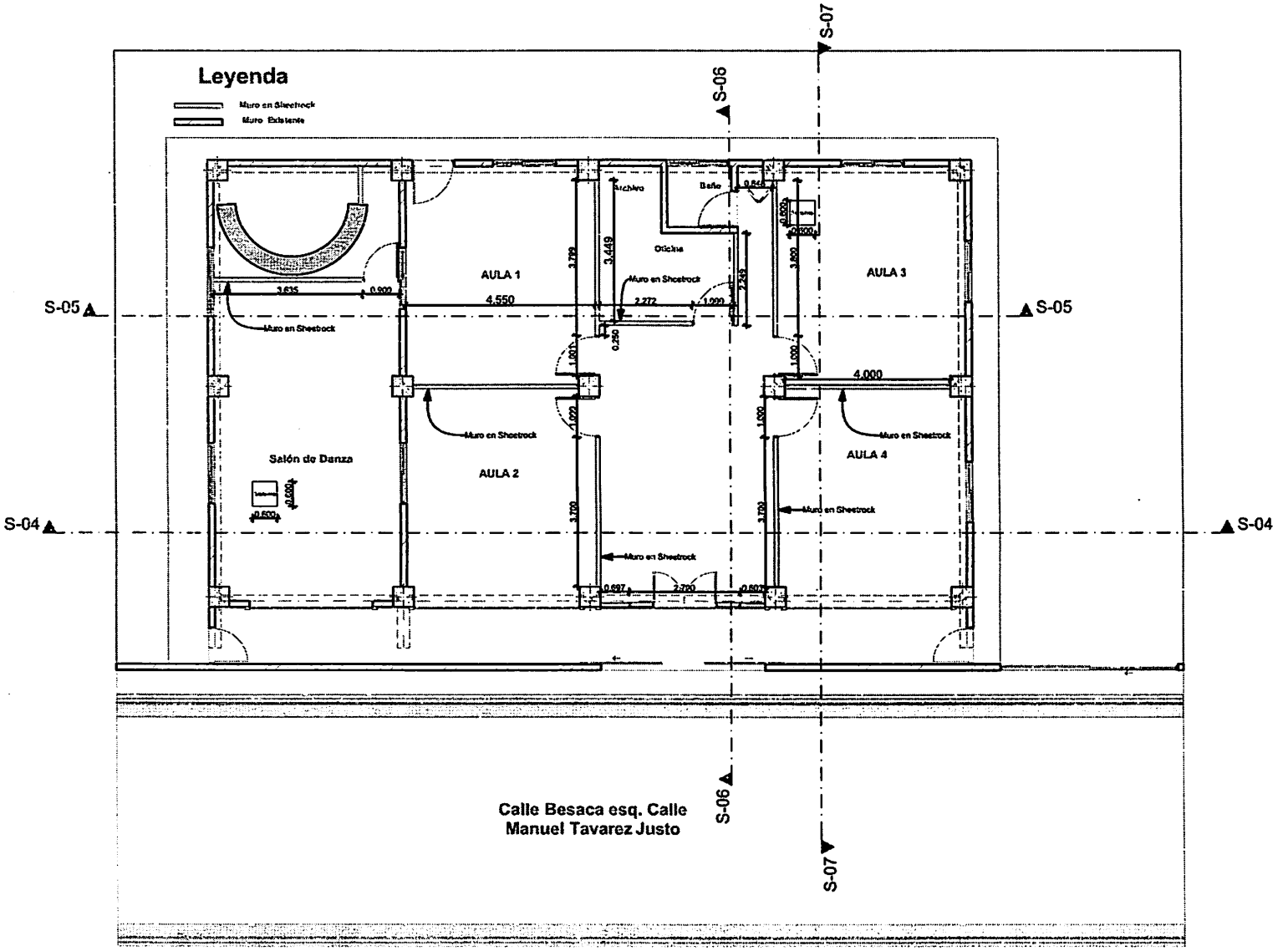

PLANTA DIMENSIONADA 1:100

ALCALDIA
AYUNTAMIENTO
SANTO DOMINGO ESTE

Dio Astacio
Alcalde

GESTION MUNICIPAL
2020- 2024
DIRECCION GENERAL
DE INGENIERIA
Y OBRAS
MUNICIPALES

Proyecto:
Redistribución de Local "La Perla"

Proyecto:
GA-05-2025

Dir. de Ingeniería y Obras:
Ing. Luis Alberto Geronimo Sosa

Contenido:
PLANTA DIMENSIONADA

Encargado Dpto. Diseño:
Arq. Natividad Bernández

DIBUJO y DISEÑO:
Arq. Natividad Bernández

Encargado Dpto. Levantamiento:
Arq. Milka Pimentel

ESTRUCTURAS:
Ing.

Fecha : 17-02-2025

Ref.: Autocad

Escala	Hoja No.
1:100	3 / 7

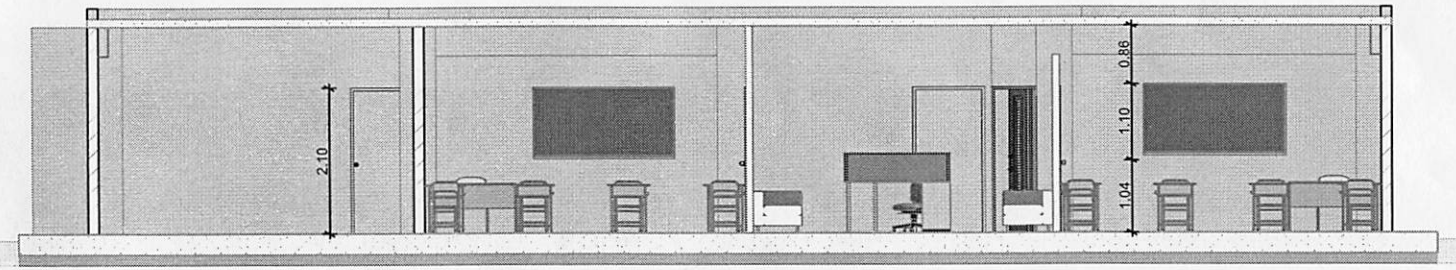

SECCIÓN A/A 1:70

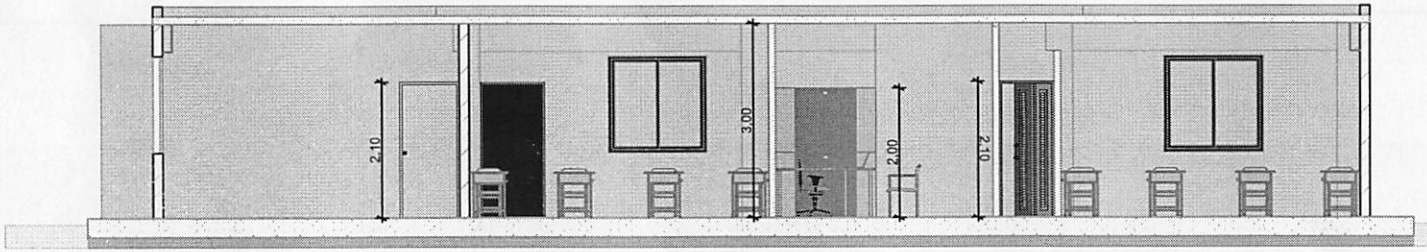

SECCIÓN B/B 1:75

ALCALDIA
AYUNTAMIENTO
SANTO DOMINGO ESTE

Dio Astacio
Alcalde

GESTION MUNICIPAL
2020- 2024
DIRECCION GENERAL
DE INGENIERIA
Y OBRAS
MUNICIPALES

Proyecto:
Redistribución de local "La Uruña"

Proyecto:
GA-05-2025

Dir. de Ingeniería y Obras:
Ing. Luis Alberto Geronimo Santa

Contenido:
SECCIONES

Encargado Depto. Diseño:
Arq. Natividad Hernández

DIBUJO y DISEÑO:
Arq. Natividad Hernández

Encargado Depto. Levantamiento:
Arq. Milka Pinales

ESTRUCTURAL:
Ing.

Fecha : 17-02-2025

Ref.: Anfocad

Escala:	Hoja No.
70. 1:75	4 / 7

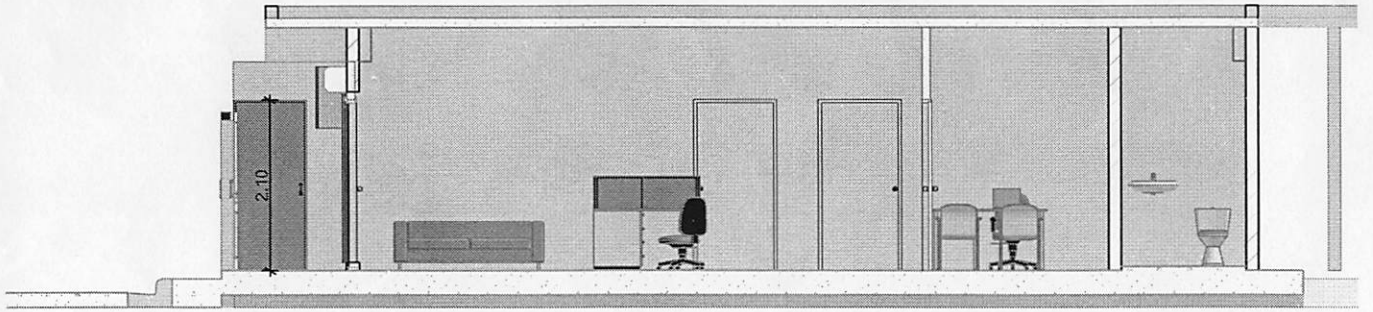

SECCIÓN C/C 1:60

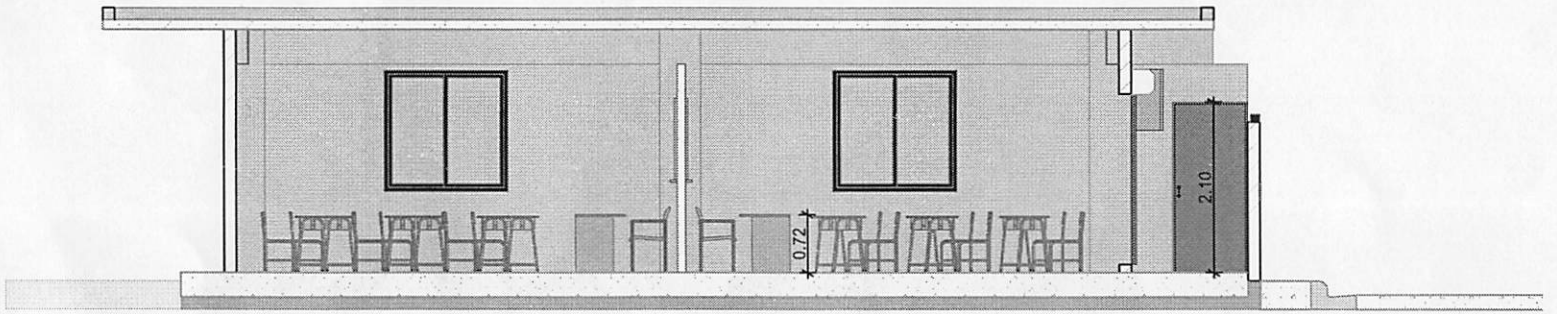

SECCIÓN D/D 1:60

ALCALDIA
AYUNTAMIENTO
SANTO DOMINGO ESTE

Dio Astacio
Alcalde

GESTION MUNICIPAL
2020- 2024
DIRECCION GENERAL
DE INGENIERIA
Y OBRAS
MUNICIPALES

Proyecto:
Redistribución de Local "La Uvilla"

Proyecto:
GA-05-2025

Dir. de Ingeniería y Obras:
Ing. Luis Alberto Gerónimo Sosa

Contenido:
SECCIONES

Encargado Depto. Diseño:
Arq. Natividad Hernández

DIBUJO y DISEÑO:
Arq. Natividad Hernández

Encargado Depto. Levantamiento:
Arq. Milka Pinales

ESTRUCTURAL:
Ing.

Fecha : 17-02-2025

Ref.: Autocad

Escala:	Hoja No.
1:60	5 / 7