



Santo Domingo Este

Ciudad Justa y Creativa

“AÑO DE LA INTEGRACIÓN COMUNITARIA EN EL MUNICIPIO A.S.D.E”

Departamento de Plaza y Parque

22 de Octubre del 2020

Al : **LIC. JOSE ANTONIO TRINIDAD SENA**
Director de Gestión Ambiental y Riesgo

: **ARQ. DIGNA MEJÍA**
Coordinadora de Plaza y Parque

Asunto : Informe

Anexos : Hojas de Reportes

Cortésmente nos dirigimos a su despacho para informarle sobre los trabajos que hemos realizados en los diferentes parques, los mismo se detallan en la hoja de reportes

Sin otro particular se despide,

Muy Atentamente,

Gloria Martínez

Gobernadora de Parques

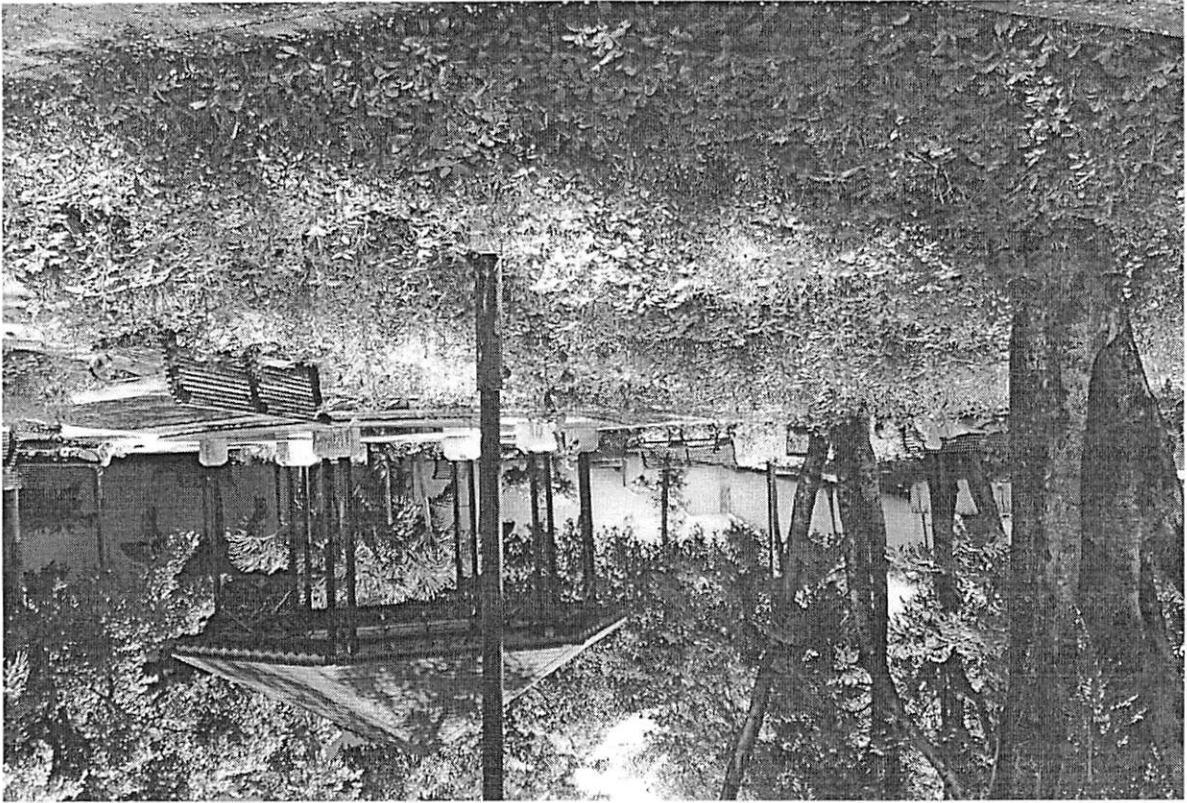
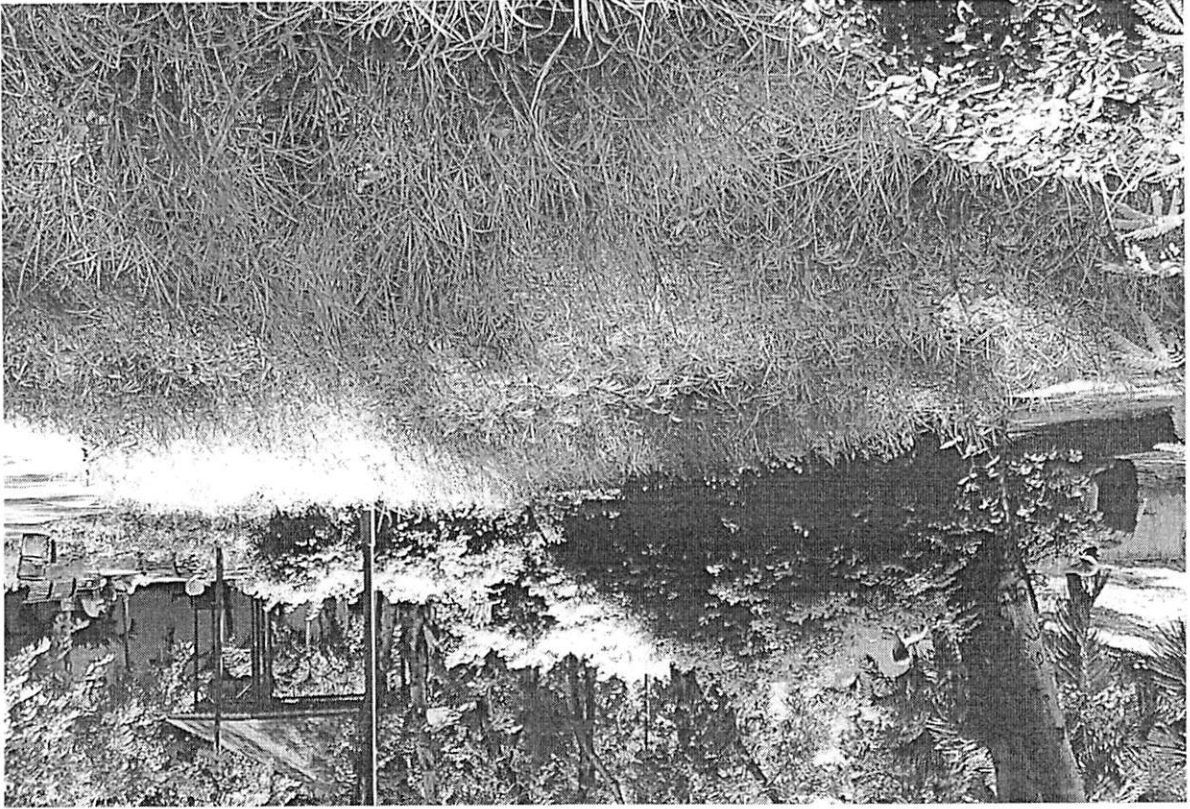

Parque Franconia (antes)



Después

Parque Calero (Antes)

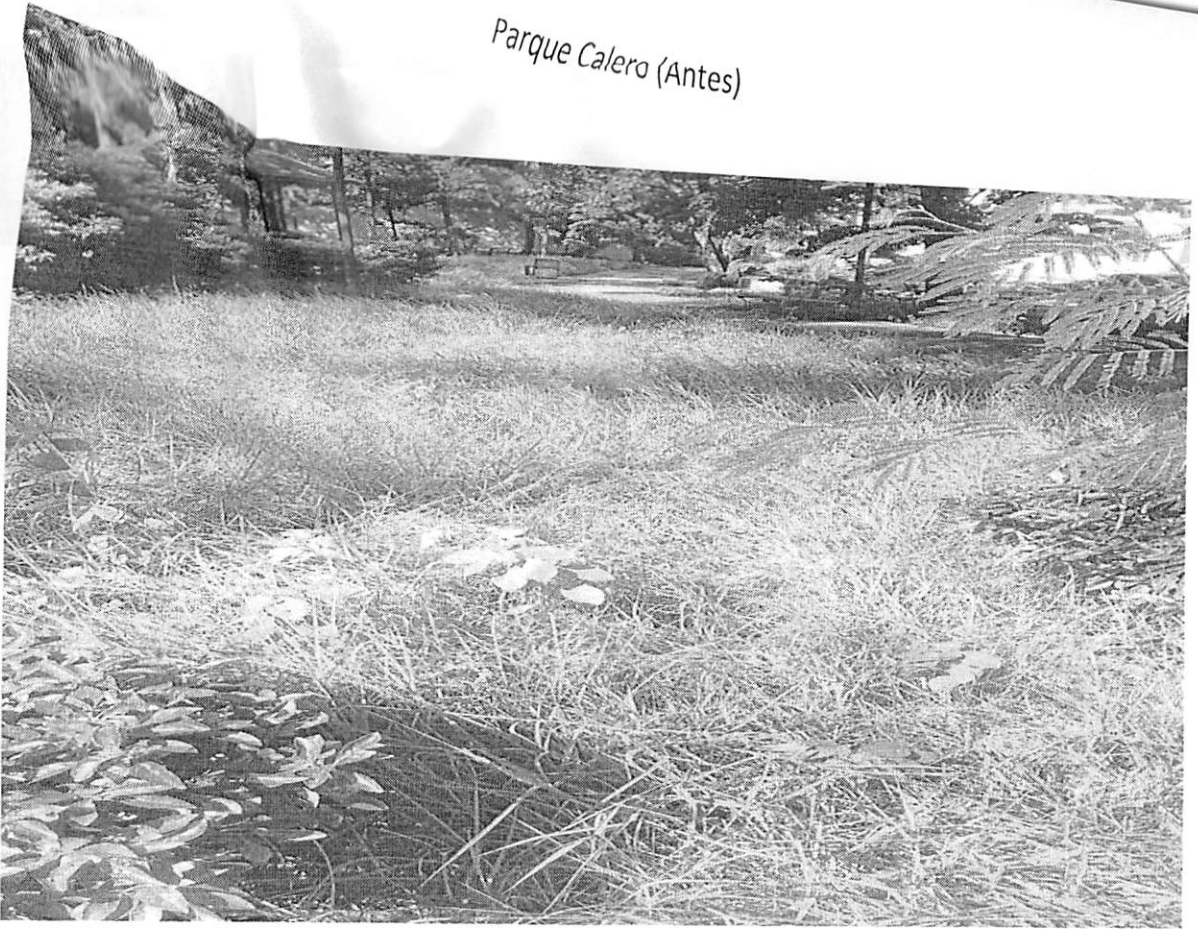

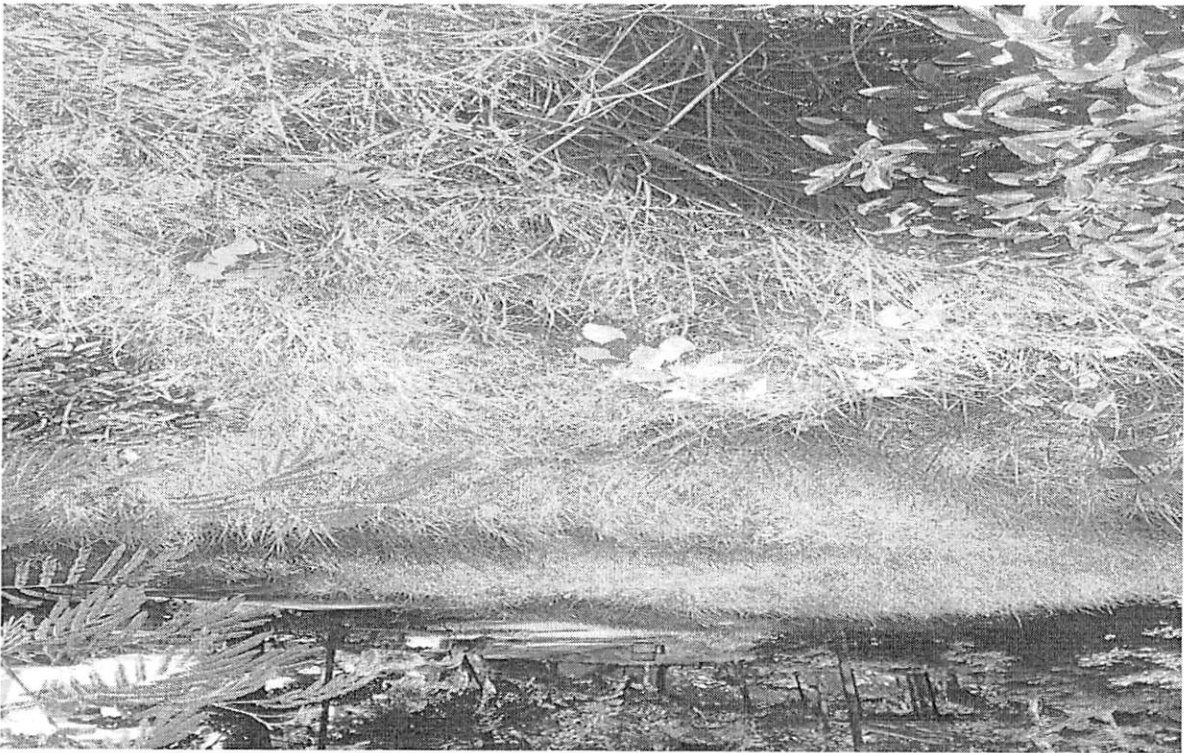
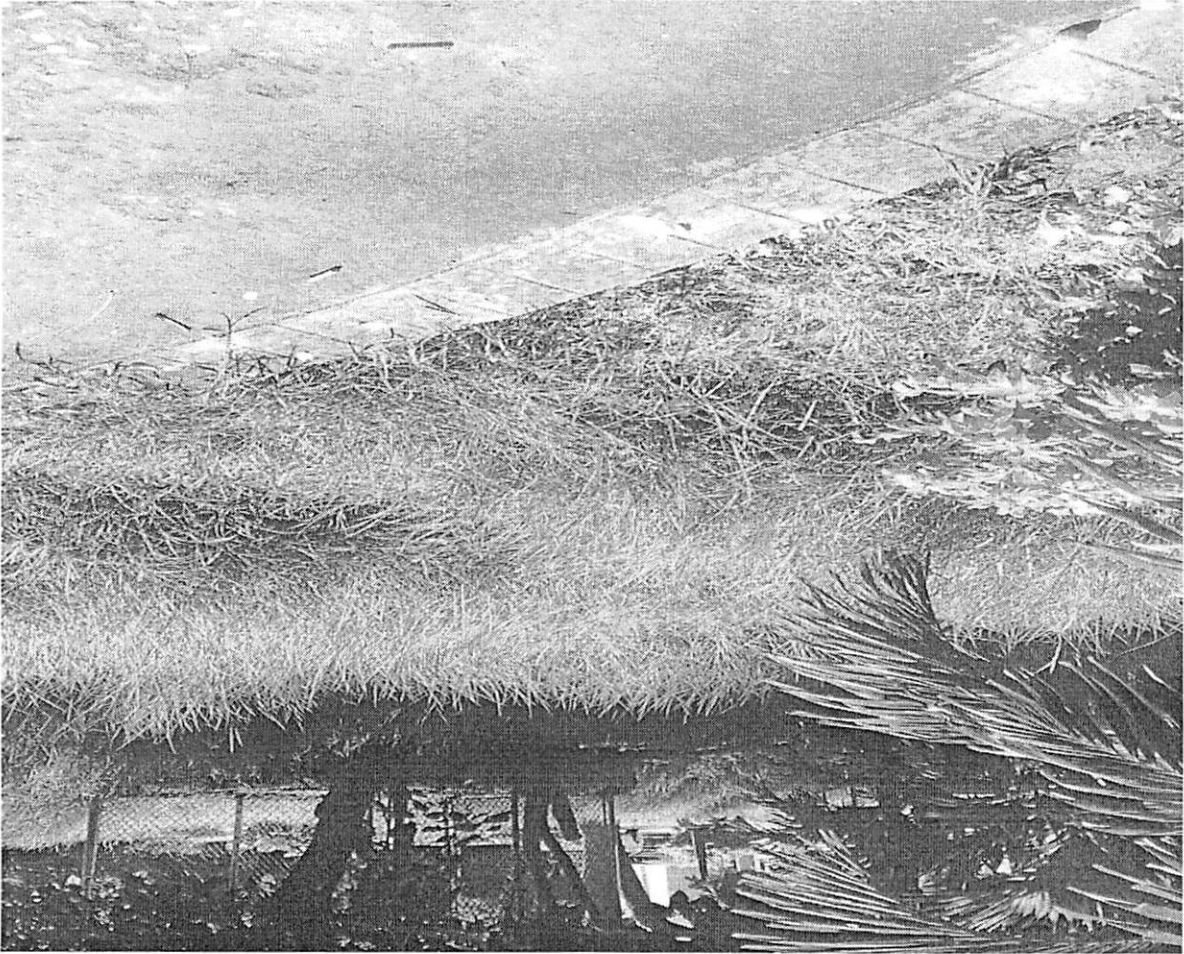

Parque Calero (Antes)



Parque Juan Pablo Duarte Av. Venezuela (Antes)



Después

01-61

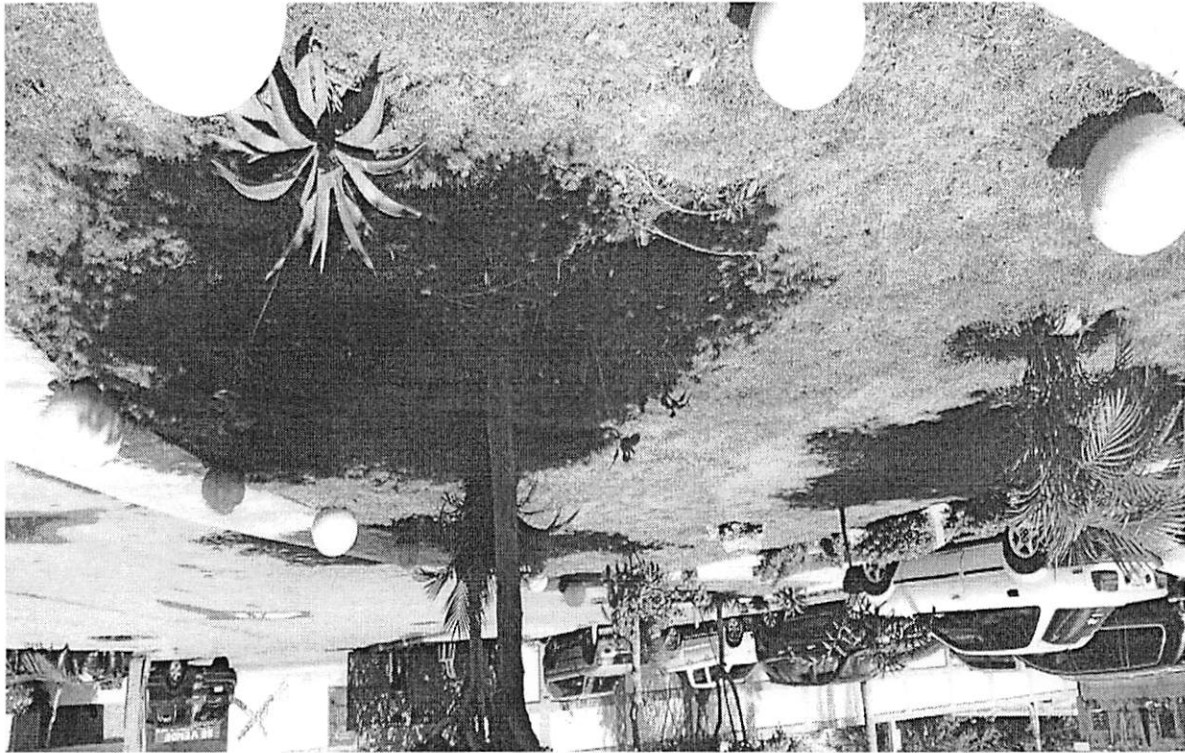
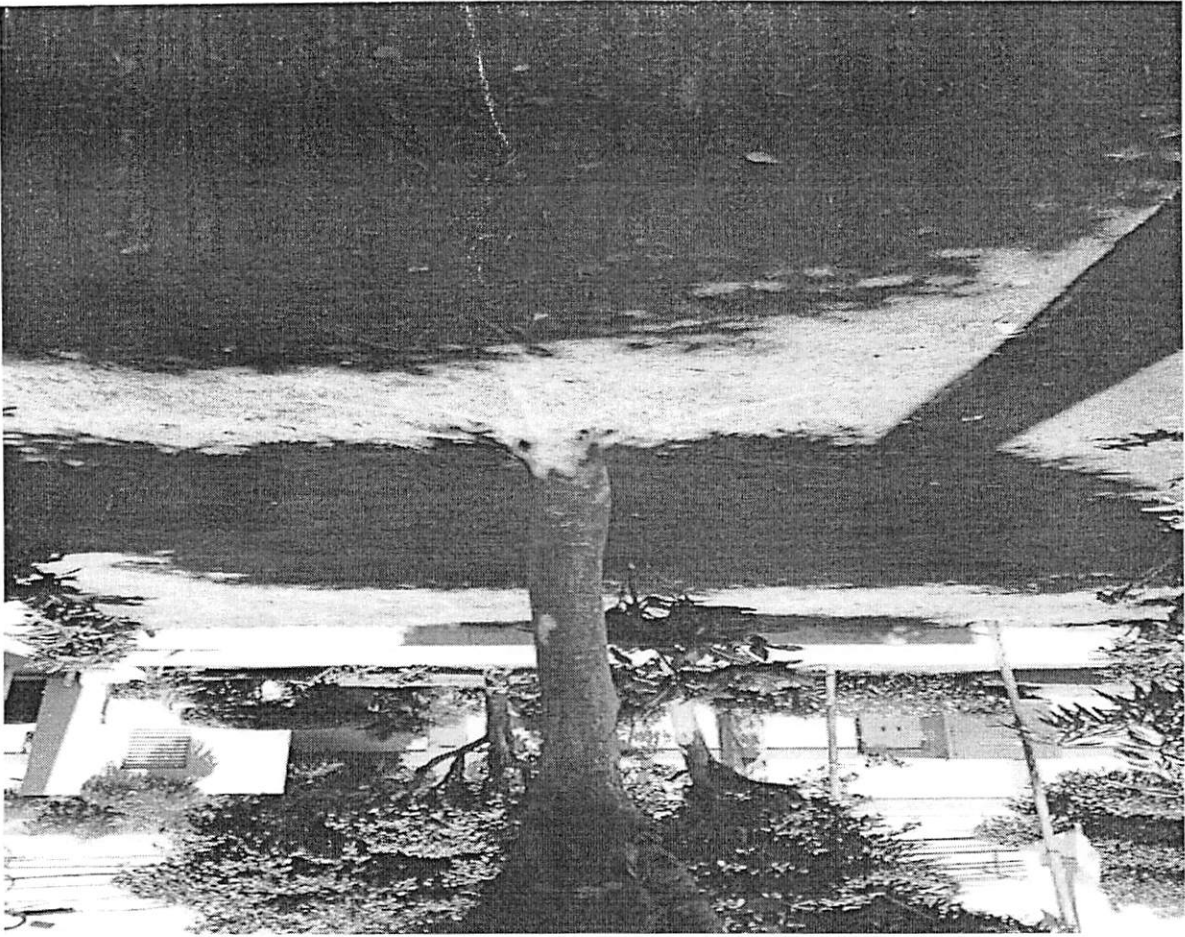

Area Verde Estación 3

Escuela Panamá (Antes)





Después

-01-61



AV. Barceló (Antes)

01-61



(Después)

21-61

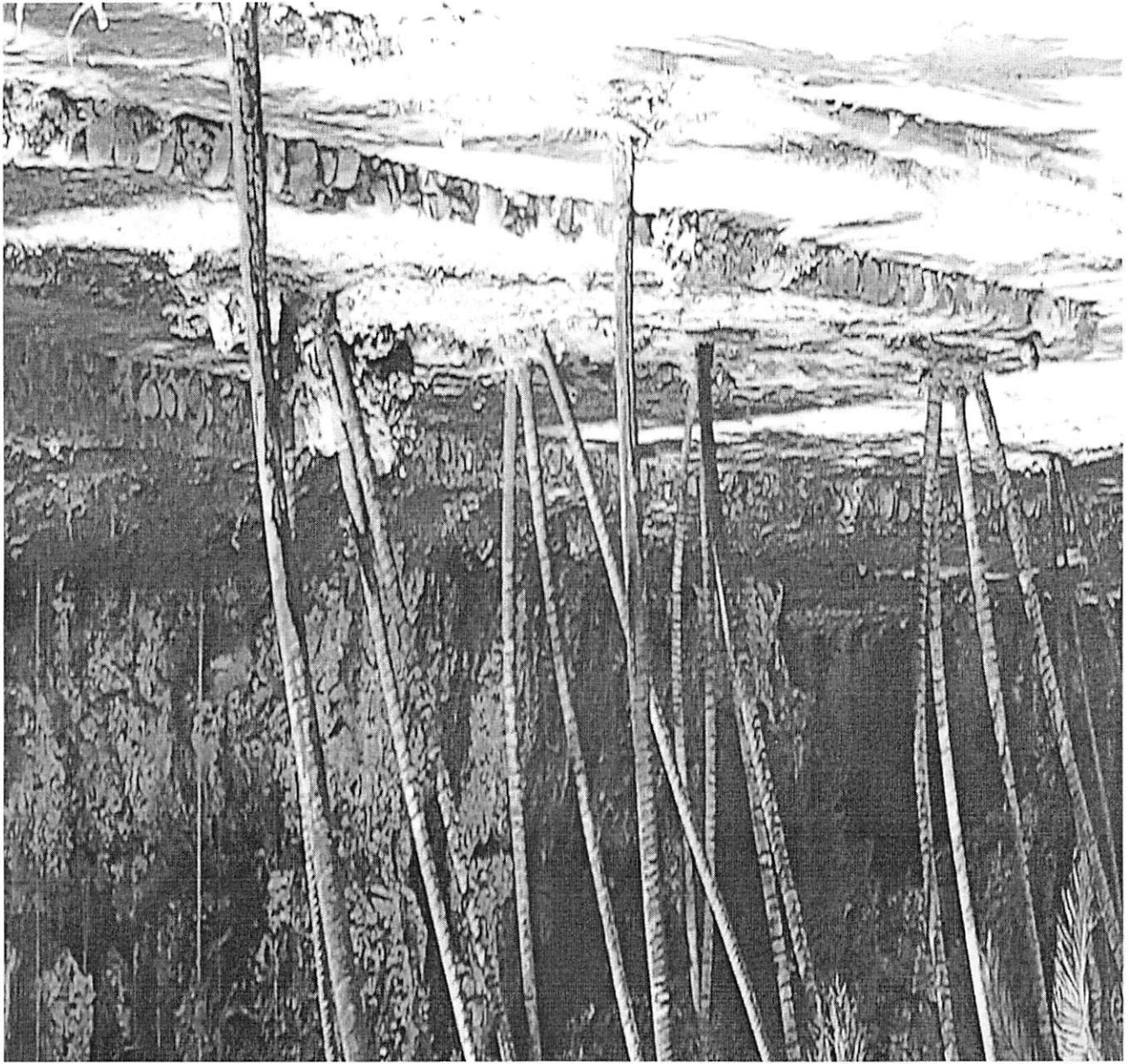

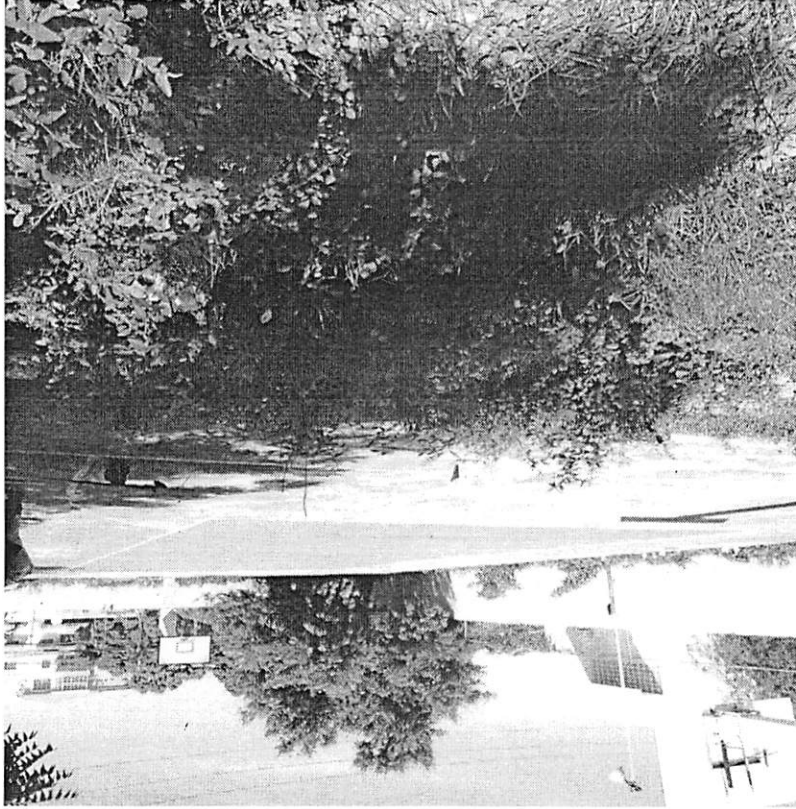

Cancha de la Escuela Panamá (Antes)

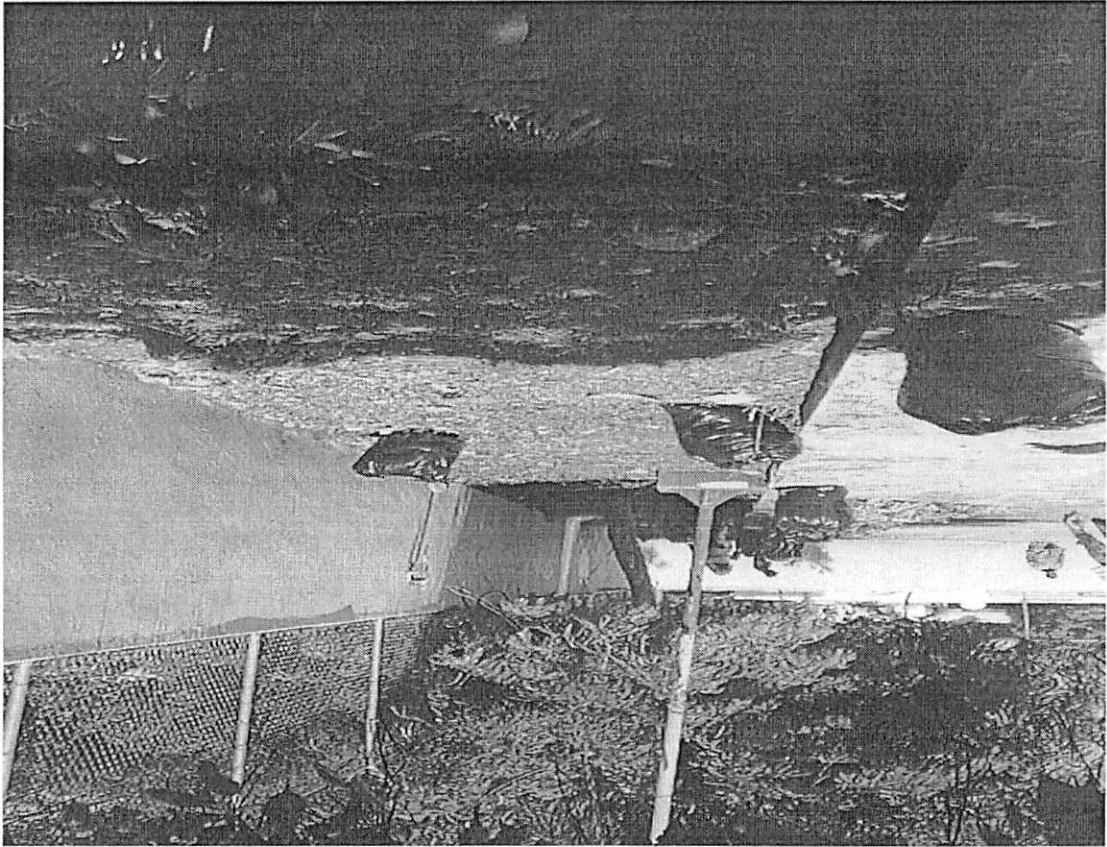

Cancha de la Escuela de Panamá (después)

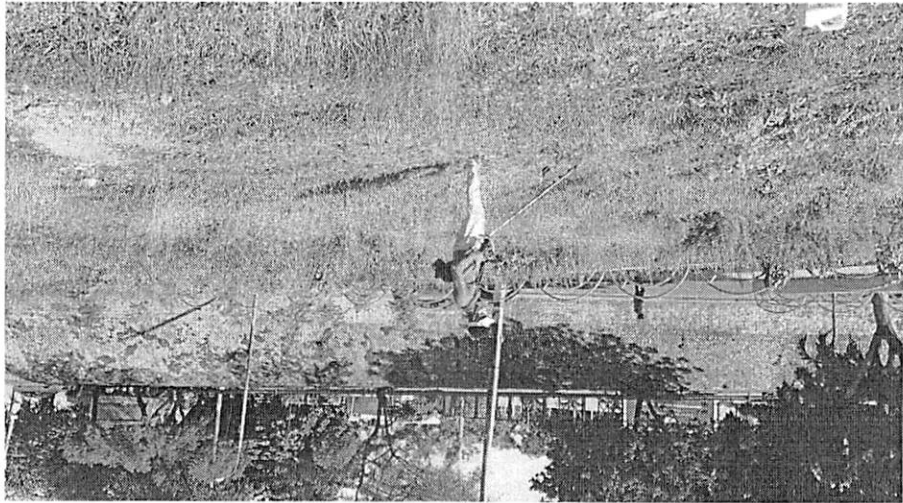
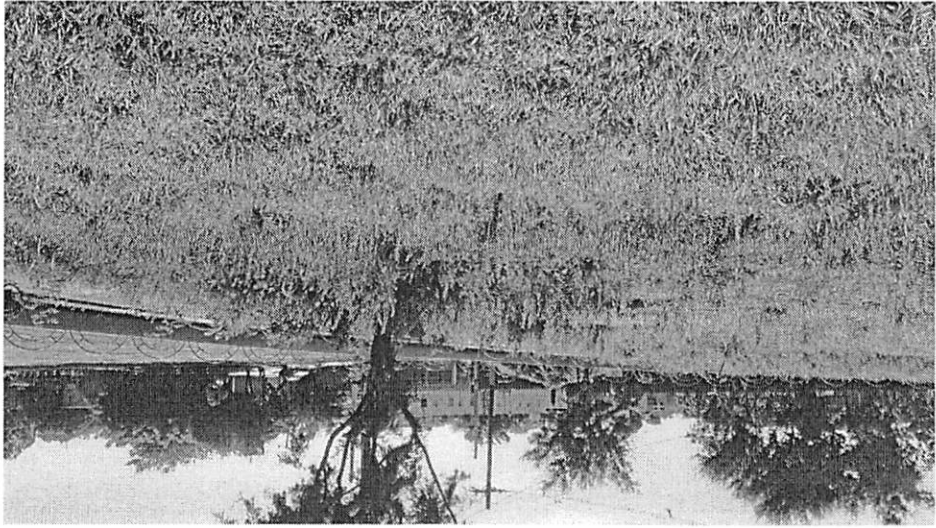

Puente de la 17 (antes)

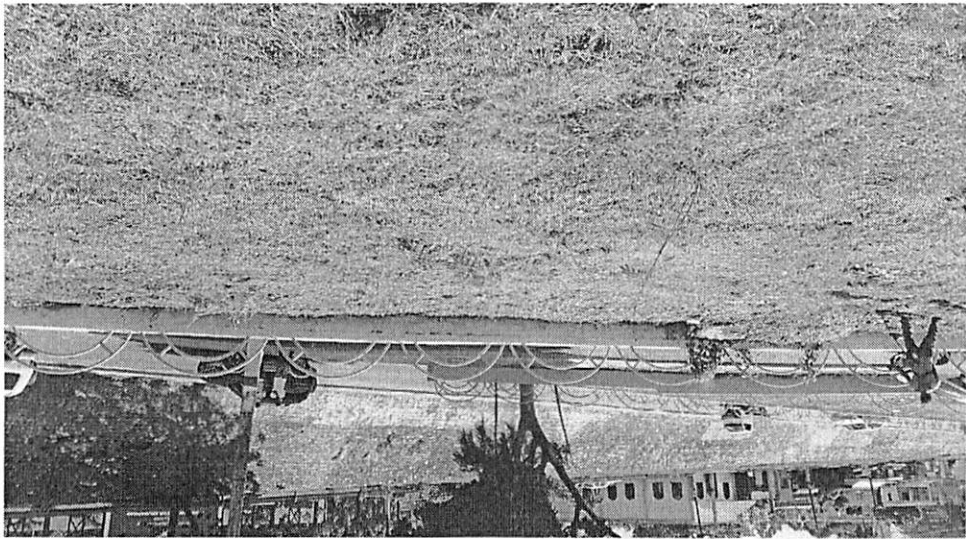
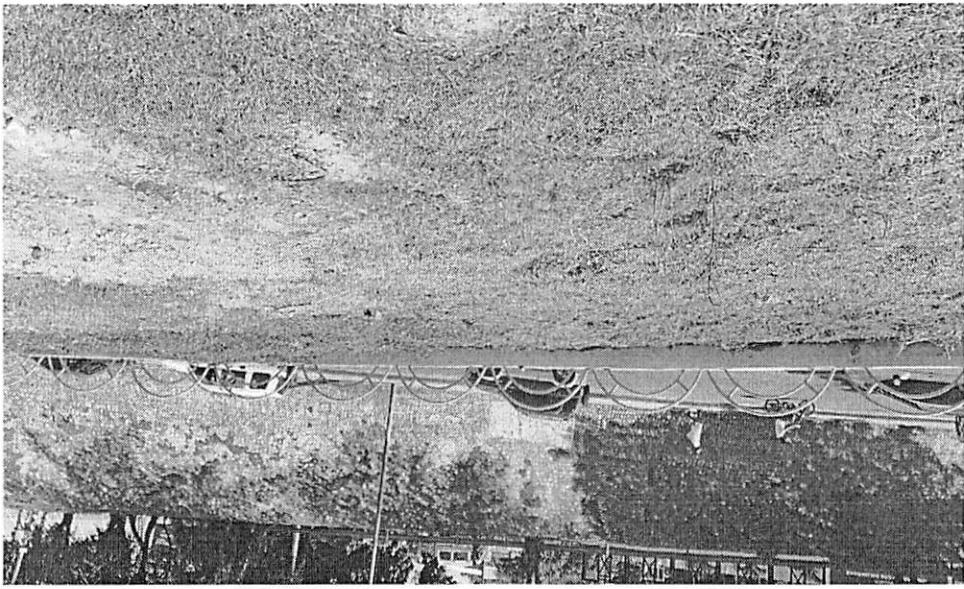

Puente de la 17 (Después)