

Reporte de Nómina

Argumentos: [Nomina: 1683 - 01/05/2020 - 1 - - Normal - - AYUNTAMIENTO SANTO DOMINGO ESTE - PENSION - Simulada; Planta: 000030 - JORNALES CON SEGURIDAD SOCIAL]

CONCEPTO PAGO SUELDO 000030 - JORNALES CON SEGURIDAD SOCIAL CORRESPONDIENTE AL MES MAYO 2020
 Capítulo: 7021 SubCapítulo: 0 DAF: 0 UE: 0 Programa: 11 Subprograma: 0 Proyecto: 0 Actividad: 0101 Cuenta: 2.1.1.2.06 Fondo: 0100

Nombre	Cargo	Cédula	Tarjeta	Sueldo Bruto	Otros Ing.	Total Ing.	AFP	ISR	SFS	Otros Desc.	Total Desc.	Neto
DIVISION DE ASEO CIRCUNSCRIPCION 1												
ELADIA GOMEZ VENTURA	OBRERO (A) C.1	00-001-0565928-8	00220996	6,000.00	0.00	6,000.00	172.20	0.00	182.40	3,395.45	3,750.05	2,249.95
Subtotal :	1			6,000.00	0.00	6,000.00	172.20	0.00	182.40	3,395.45	3,750.05	2,249.95
DIVISION DE ASEO DE CUNETAS Y ESCOMBROS												
EUDOCIA MARTINEZ	OBRERO (A) C.1	00-001-0810845-7	00315065	6,000.00	0.00	6,000.00	172.20	0.00	182.40	0.00	354.60	5,645.40
JUANA AMPARO FRIAS	OBRERO (A) C.1	00-001-0639900-9	00315131	6,000.00	0.00	6,000.00	172.20	0.00	182.40	25.00	379.60	5,620.40
MIGUELINA MONTILLA VALDEZ	OBRERO (A)	00-001-0742778-3	00315182	6,000.00	0.00	6,000.00	172.20	0.00	182.40	2,896.21	3,250.81	2,749.19
Subtotal :	3			18,000.00	0.00	18,000.00	516.60	0.00	547.20	2,921.21	3,985.01	14,014.99
Total por Programacion:	4			24,000.00	0.00	24,000.00	688.80	0.00	729.60	6,316.66	7,735.06	16,264.94

Concepto	Código SIGEF	Beneficiario	Monto
500-01 - AFP	02003	43014945400 - Tesorería de la Seguridad Soc.	688.80
500-02 - Impuesto Sobre la Renta	02001	49999998400 - Colector de Rentas Internas	0.00
502-37 - COOPEASDE	01001	43011364600 - COOP. SANTO DOMINGO EST	6,241.66
502-40 - ASP-ASDE	0000	43017555200 - Asoc. Servidores Públicos ASDE	75.00
510-02 - Seguro Familiar de Salud	03007	43014945400 - Tesorería de la Seguridad Soc.	729.60
900-01 - Aporte Fondos de Pensiones			1,704.00
900-02 - Aporte Seguro de Riesgo Laborales			276.00
900-03 - Aporte Seguro Familiar de Salud			1,701.60

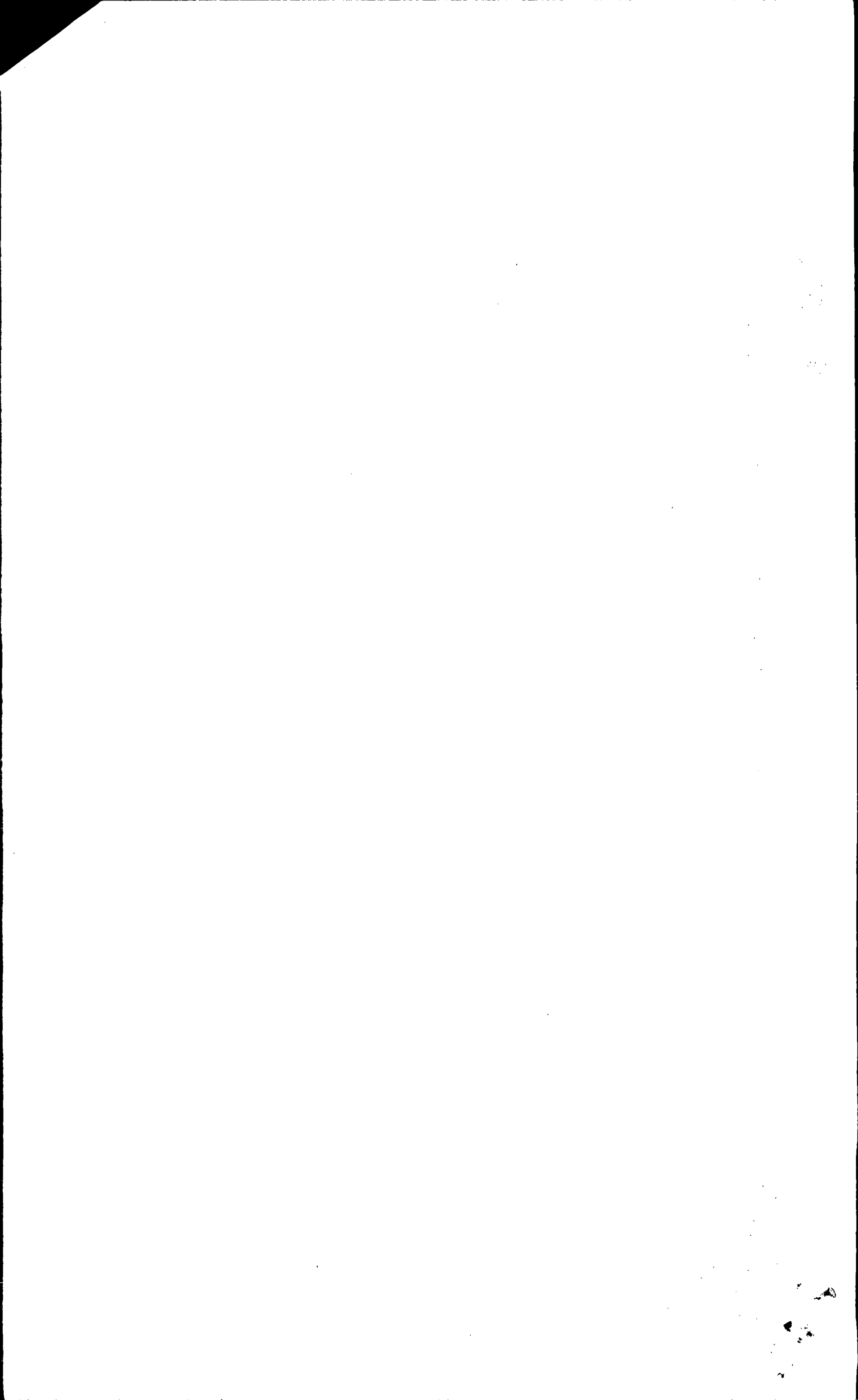

Reporte de Nómina

CONCEPTO PAGO SUELDO 000030 - JORNALES CON SEGURIDAD SOCIAL CORRESPONDIENTE AL MES MAYO 2020

Capítulo: 7021

SubCapítulo: 0

DAF: 0

UE: 0

Programa: 12

Subprograma: 0

Proyecto: 0

Actividad: 0201

Cuenta: 2.1.1.2.06

Fondo: 0100

Nombre	Cargo	Cedula	Tarjeta	Sueldo Bruto	Otros Ing	Total Ing.	AFP	ISR	SFS	Otros Desc.	Total Desc.	Neto
DEPARTAMENTO DE PLAZAS Y PARQUES												
RUBEN DARIO MARTINEZ PEREZ	AYUDANTE	00-001-0755746-4	00220296	5,500.00	0.00	5,500.00	157.85	0.00	167.20	0.00	325.05	5,174.95
CANDIDA PEGUERO GERALDINO	OBRERO (A)	00-001-1867663-4	00220380	5,117.00	0.00	5,117.00	146.86	0.00	155.56	1,075.00	1,377.42	3,739.58
ISIDRO VALDEZ BELTRE	JARDINERO (A)	00-110-0001668-0	00220571	6,050.00	0.00	6,050.00	173.64	0.00	183.92	0.00	357.56	5,692.44
MELANIO CLARET BRAZOBAN	TRIMERO	00-001-0374938-8	00220785	6,050.00	0.00	6,050.00	173.64	0.00	183.92	0.00	357.56	5,692.44
VICENTE FERREL MARTINEZ ACOSTA	OBRERO (A)	00-001-0482759-7	00220826	5,117.00	0.00	5,117.00	146.86	0.00	155.56	2,680.59	2,983.01	2,133.99
PABLO ROBERTO FERNANDEZ FERNANDEZ	CAPATAZ	00-001-0542297-6	00220920	6,600.00	0.00	6,600.00	189.42	0.00	200.64	375.00	765.06	5,834.94
CARLOS ROMEO REYES UREÑA	TRIMISTA	00-001-0576342-9	00220981	6,600.00	0.00	6,600.00	189.42	0.00	200.64	0.00	390.06	6,209.94
ORBITO ALCANTARA ALCANTARA	OBRERO (A)	00-001-1539460-3	00255051	5,117.00	0.00	5,117.00	146.86	0.00	155.56	2,372.27	2,674.69	2,442.31
Subtotal :	8			46,151.00	0.00	46,151.00	1,324.55	0.00	1,403.00	6,502.86	9,230.41	36,920.59
Total por Programacion:	8			46,151.00	0.00	46,151.00	1,324.55	0.00	1,403.00	6,502.86	9,230.41	36,920.59

Concepto	Codigo SIGEF	Beneficiario	Monto
500-01 - AFP	02003	43014945400 - Tesoreria de la Seguridad Soc.	1,324.55
500-02 - Impuesto Sobre la Renta	02001	49999998400 - Colector de Rentas Internas	0.00
502-37 - COOPEASDE	01001	43011364600 - COOP. SANTO DOMINGO EST	6,502.86
510-02 - Seguro Familiar de Salud	03007	43014945400 - Tesoreria de la Seguridad Soc.	1,403.00
900-01 - Aporte Fondos de Pensiones			3,276.73
900-02 - Aporte Seguro de Riesgo Laborales			530.76
900-03 - Aporte Seguro Familiar de Salud			3,272.13



Reporte de Nómina

CONCEPTO PAGO-SUELDO 000030 - JORNALES CON SEGURIDAD SOCIAL CORRESPONDIENTE AL MES MAYO 2020

Capítulo: 7021

SubCapítulo: 0

DAF: 0

UE: 0

Programa: 12

Subprograma: 0

Proyecto: 0

Actividad: 0301

Cuenta: 2.1.1.2.06

Fondo: 0100

Nombre	Cargo	Cedula	Tarjeta	Sueldo Bruto	Otros Ing.	Total Ing.	AFP	ISR	SFS	Otros Desc.	Total Desc.	Neto
DIVISION DE ASEO CIRCUNSCRIPCION 1												
RAMONA HIDALGO-ABREU	OBRERO (A)	00-001-0818902-8	00220005	6,000.00	0.00	6,000.00	172.20	0.00	182.40	0.00	354.60	5,645.40
JUANA OZUNA ZORRILLA	OBRERO (A)	00-001-0846750-7	00220025	6,000.00	0.00	6,000.00	172.20	0.00	182.40	0.00	354.60	5,645.40
YSABEL MARIA CAMACHO DE JESUS	COORDINADOR (A)	00-001-0936046-1	00220069	8,000.00	0.00	8,000.00	229.60	0.00	243.20	0.00	472.80	7,527.20
MARIA EDUVIGES SORIANO BRITO	OBRERO (A)	00-001-1073562-8	00220139	6,000.00	0.00	6,000.00	172.20	0.00	182.40	1,190.12	1,544.72	4,455.28
RAMONA SANTOS FERMIN	COORDINADOR (A)	00-049-0011706-2	00220495	8,000.00	0.00	8,000.00	229.60	0.00	243.20	0.00	472.80	7,527.20
JUSTINA MORENO LASEN	OBRERO (A)	00-001-0560539-8	00220955	6,000.00	0.00	6,000.00	172.20	0.00	182.40	0.00	354.60	5,645.40
ANLLERIS JOSEFINA OGANDO VALDEZ	OBRERO (A)	00-001-0566114-4	00220990	6,000.00	0.00	6,000.00	172.20	0.00	182.40	0.00	354.60	5,645.40
ERNESTO PEGUERO LARA	COORDINADOR (A)	00-001-0566139-1	00220992	8,000.00	0.00	8,000.00	229.60	0.00	243.20	0.00	472.80	7,527.20
Subtotal :	8			54,000.00	0.00	54,000.00	1,549.80	0.00	1,641.60	1,190.12	4,381.52	49,618.48
DIVISION DE ASEO CIRCUNSCRIPCION 3												
MARTINA PEÑA GONZALEZ	COORDINADOR (A)	00-001-0885169-2	00220045	8,000.00	0.00	8,000.00	229.60	0.00	243.20	375.01	847.81	7,152.19
CLEOTILDE POLANCO GOMEZ	OBRERO (A)	00-001-1241119-4	00220198	6,000.00	0.00	6,000.00	172.20	0.00	182.40	0.00	354.60	5,645.40
ALBA IRIS MENA MARTINEZ	OBRERO (A)	00-001-1501930-9	00220281	6,000.00	0.00	6,000.00	172.20	0.00	182.40	0.00	354.60	5,645.40
Subtotal :	3			20,000.00	0.00	20,000.00	574.00	0.00	608.00	375.01	1,557.01	18,442.99
DEPARTAMENTO DE POLICIA MUNICIPAL												
RENATO ANTONIO MEJIA DEL ROSARIO	POLICIA MUNICIPAL	00-049-0034380-9	00220501	6,325.00	0.00	6,325.00	181.53	0.00	192.28	0.00	373.81	5,951.19
Subtotal :	1			6,325.00	0.00	6,325.00	181.53	0.00	192.28	0.00	373.81	5,951.19
Total por Programacion:	12			80,325.00	0.00	80,325.00	2,305.33	0.00	2,441.88	1,565.13	6,312.34	74,012.66

Concepto	Codigo SIGEF	Beneficiario	Monto
500-01 - AFP	02003	43014945400 - Tesoreria de la Seguridad Soc.	2,305.33
500-02 - Impuesto Sobre la Renta	02001	49999998400 - Colector de Rentas Internas	0.00
502-37 - COOPEASDE	01001	43011364600 - COOP. SANTO DOMINGO EST	375.01
510-02 - Seguro Familiar de Salud	03007	43014945400 - Tesoreria de la Seguridad Soc.	2,441.88
510-03 - SFS - Salud Padres	03002	43014945400 - Tesoreria de la Seguridad Soc.	1,190.12
900-01 - Aporte Fondos de Pensiones			5,703.08
900-02 - Aporte Seguro de Riesgo Laborales			923.74
900-03 - Aporte Seguro Familiar de Salud			5,695.04

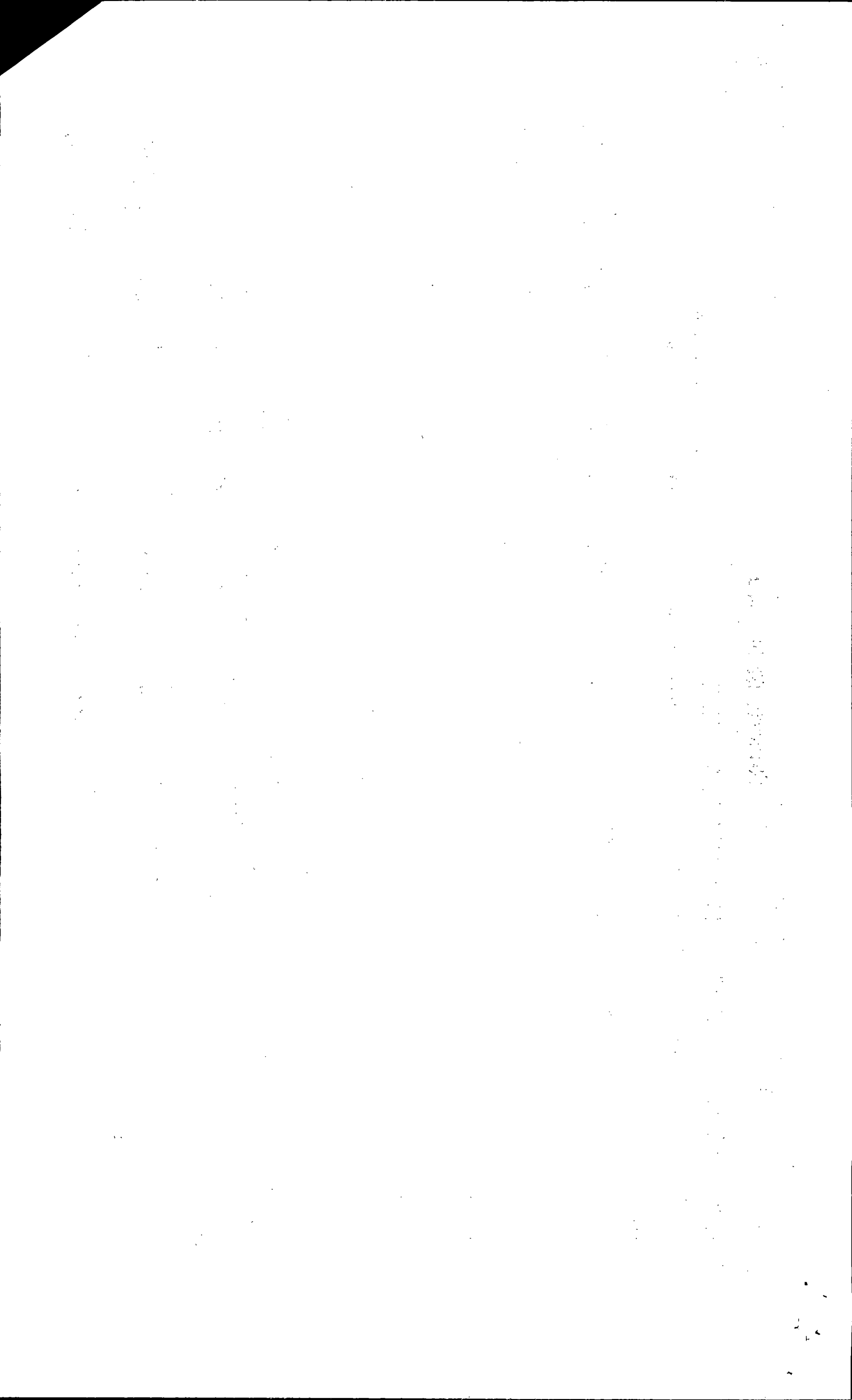

Reporte de Nómina

CONCEPTO PAGO SUELDO 000030 - JORNALES CON SEGURIDAD SOCIAL CORRESPONDIENTE AL MES MAYO 2020

Capítulo: 7021

SubCapítulo: 0

DAF: 0

UE: 0

Programa: 01

Subprograma: 0

Proyecto: 0

Actividad: 0401

Cuenta: 2.1.1.2.06

Fondo: 0100

Nombre	Cargo	Cedula	Tarjeta	Sueldo Bruto	Otros Ing.	Total Ing.	AFP	ISR	SFS	Otros Desc.	Total Desc.	Neto
MERCADOS												
ANDRES OBDULIO DE LEON GOMEZ	OBRERO (A)	00-001-0492308-1	00220649	5,117.00	0.00	5,117.00	146.86	0.00	155.56	3,345.83	3,648.25	1,468.75
Subtotal :	1			5,117.00	0.00	5,117.00	146.86	0.00	155.56	3,345.83	3,648.25	1,468.75
DEPARTAMENTO DE POLICIA MUNICIPAL												
TEODORO CASTRO SUGILIO	POLICIA MUNICIPAL	00-001-1221314-5	00220176	6,325.00	0.00	6,325.00	181.53	0.00	192.28	25.00	398.81	5,926.19
ELIZABETH SANCHEZ ACEVEDO	POLICIA MUNICIPAL	00-001-1527736-0	00220687	6,325.00	0.00	6,325.00	181.53	0.00	192.28	0.00	373.81	5,951.19
MARIO REYES CASTILLO	POLICIA MUNICIPAL	00-001-0238338-7	00220745	6,325.00	0.00	6,325.00	181.53	0.00	192.28	25.00	398.81	5,926.19
ARSENIO VALENTIN FRIAS	POLICIA MUNICIPAL	00-001-1506055-0	00400004	6,325.00	0.00	6,325.00	181.53	0.00	192.28	3,906.80	4,280.61	2,044.39
Subtotal :	4			25,300.00	0.00	25,300.00	726.12	0.00	769.12	3,956.80	5,452.04	19,847.96
DIRECCION ADMINISTRATIVA												
FELIPE BIENVENIDO GUZMAN CRUZ	OBRERO (A)	00-001-1474982-3	00475004	5,117.00	0.00	5,117.00	146.86	0.00	155.56	0.00	302.42	4,814.58
Subtotal :	1			5,117.00	0.00	5,117.00	146.86	0.00	155.56	0.00	302.42	4,814.58
DEPARTAMENTO DE SERVICIOS GENERALES												
ERNESTO MORENO HERNANDEZ	OBRERO (A)	00-001-0594892-1	00220998	5,280.00	0.00	5,280.00	151.54	0.00	160.51	475.00	787.05	4,492.95
Subtotal :	1			5,280.00	0.00	5,280.00	151.54	0.00	160.51	475.00	787.05	4,492.95
DIVISION DE ASEO DE CUNETAS Y ESCOMBROS												
LUIS ERNESTO PINALES DE LA ROSA	OBRERO (A)	00-012-0065687-2	00315044	6,000.00	0.00	6,000.00	172.20	0.00	182.40	0.00	354.60	5,645.40
FREDESVIDA CUEVAS ROSARIO	OBRERO (A)	00-001-1607872-6	00315066	6,000.00	0.00	6,000.00	172.20	0.00	182.40	575.00	929.60	5,070.40
GABRIELA URIBE	OBRERO (A)	00-001-1008138-7	00315062	6,000.00	0.00	6,000.00	172.20	0.00	182.40	0.00	354.60	5,645.40
MARIA ELENA FLORENTINO	OBRERO (A)	00-001-0319658-0	00315064	6,000.00	0.00	6,000.00	172.20	0.00	182.40	3,254.84	3,609.44	2,390.56
HEROINA SANTA VALENZUELA	OBRERO (A) C.1	00-001-1259752-1	00315093	6,000.00	0.00	6,000.00	172.20	0.00	182.40	0.00	354.60	5,645.40
AGUSTINA SUGILIO SALAS	OBRERO (A)	00-001-0574730-7	00315106	6,000.00	0.00	6,000.00	172.20	0.00	182.40	0.00	354.60	5,645.40
ANA PAULA ALCANTARA	OBRERO (A)	00-001-1474723-1	00315150	6,000.00	0.00	6,000.00	172.20	0.00	182.40	0.00	354.60	5,645.40
Subtotal :	7			42,000.00	0.00	42,000.00	1,205.40	0.00	1,276.80	3,829.84	6,312.04	35,687.96
DEPARTAMENTO DE DRENAJE PLUVIAL												
ERNESTO MATEO	OBRERO (A)	00-001-0573670-6	00004878	5,117.00	0.00	5,117.00	146.86	0.00	155.56	2,722.38	3,024.80	2,092.20
SIMEON GIL MEDINA	OBRERO (A)	00-001-0387913-6	00095087	5,280.00	0.00	5,280.00	151.54	0.00	160.51	0.00	312.05	4,967.95
Subtotal :	2			10,397.00	0.00	10,397.00	298.40	0.00	316.07	2,722.38	3,336.85	7,060.15
DEPARTAMENTO DE PLAZAS Y PARQUES												
JOSE DEL CARMEN TEJADA	OBRERO (A)	00-001-0041470-5	00221030	5,117.00	0.00	5,117.00	146.86	0.00	155.56	0.00	302.42	4,814.58
Subtotal :	1			5,117.00	0.00	5,117.00	146.86	0.00	155.56	0.00	302.42	4,814.58



Reporte de Nómina

Nombre	Cargo	Cedula	Tarjeta	Sueldo Bruto	Otros Ing.	Total Ing.	AFP	ISR	SFS	Otros Desc.	Total Desc.	Neto
Total por Programacion:		17		98,328.00	0.00	98,328.00	2,822.04	0.00	2,989.18	14,329.85	20,141.07	78,186.93

Concepto	Codigo SIGEF	Beneficiario	Monto
500-01 - AFP	02003	43014945400 - Tesoreria de la Seguridad Soc.	2,822.04
500-02 - Impuesto Sobre la Renta	02001	49999998400 - Colector de Rentas Internas	0.00
502-37 - COOPEASDE	01001	43011364600 - COOP. SANTO DOMINGO EST	13,039.73
502-40 - ASP-ASDE	0000	43017555200 - Asoc. Servidores Públicos ASDE	100.00
510-02 - Seguro Familiar de Salud	03007	43014945400 - Tesoreria de la Seguridad Soc.	2,989.18
510-03 - SFS - Salud Padres	03002	43014945400 - Tesoreria de la Seguridad Soc.	1,190.12
900-01 - Aporte Fondos de Pensiones			6,981.32
900-02 - Aporte Seguro de Riesgo Laborales			1,130.80
900-03 - Aporte Seguro Familiar de Salud			6,971.46



Reporte de Nómina

1683 - 01/05/2020 - 1 - - Normal - - AYUNTAMIENTO SANTO DOMINGO ESTE - PENSION - Simulada
CONCEPTO PAGO SUELDO 000030 - JORNALES CON SEGURIDAD SOCIAL CORRESPONDIENTE AL MES MAYO 2020

Capítulo: 7021 Dependencia: 0 DAF: 0 UE: 0 Programa: 01 Subprograma: 0 Proyecto: 0 Actividad: 0401 Cuenta: 2.1.1.2.06 Fondo: 0100

Total General	Cargo	Sueldo Bruto	Otros ing.	Total ing.	AFP	ISR	SFS	Otros Desc.	Total Desc.	Neto
Total general:	41	248,804.00	0.00	248,804.00	7,140.72	0.00	7,563.66	28,714.50	43,418.88	205,385.12

Concepto	Codigo SIGEF	Beneficiario	Monto
500-01 - AFP	02003	43014945400 - Tesorería de la Seguridad Soc.	7,140.72
500-02 - Impuesto Sobre la Renta	02004	49999998400 - Colector de Rentas Internas	0.00
502-37 - COOPEASDE	01000	43011364600 - COOP. SANTO DOMINGO EST	26,159.26
502-40 - ASP-ASDE	00000	43017555200 - Asoc. Servidores Públicos ASDE	175.00
510-02 - Seguro Familiar de Salud	03007	43014945400 - Tesorería de la Seguridad Soc.	7,563.66
510-03 - SFS - Salud Padres	03002	43014945400 - Tesorería de la Seguridad Soc.	2,380.24
900-01 - Aporte Fondos de Pensiones			17,665.13
900-02 - Aporte Seguro de Riesgo Laborales			2,861.30
900-03 - Aporte Seguro Familiar de Salud			17,640.23



Aprobado por: _____
Responsable Institución

Revisado por: _____
Servicios Personales CGR



Reporte de Nómina

Argumentos: [Nomina: 1683 - 01/05/2020 - 1 - - Normal - - AYUNTAMIENTO SANTO DOMINGO ESTE - PENSION - Simulada; Planta: 000005 - TRAMITE DE PENSION]

CONCEPTO PAGO SUELDO 000005 - TRAMITE DE PENSION CORRESPONDIENTE AL MES MAYO 2020
 Capítulo: 7021 SubCapítulo: 0 DAF: 0 UE: 0 Programa: 11

Subprograma: 0 Proyecto: 0 Actividad: 0101 Cuenta: 2.1.1.3.01 Fondo: 0100

Nombre	Cargo	Cedula	Tarjeta	Sueldo Bruto	Otros Ing.	Total Ing.	AFP	ISR	SFS	Otros Desc.	Total Desc.	Neto
DIVISION DE ASEO DE CUNETAS Y ESCOMBROS												
DOMINGO JAVIER	OBRERO (A)	00-001-0547958-8	00095110	5,117.00	0.00	5,117.00	146.86	0.00	155.56	25.00	327.42	4,789.58
Subtotal :	1			5,117.00	0.00	5,117.00	146.86	0.00	155.56	25.00	327.42	4,789.58
DEPARTAMENTO DE DRENAJE PLUVIAL												
PEDRO MARTE MANZUETA	OBRERO (A)	00-001-0441206-9	00335065	4,800.00	0.00	4,800.00	137.76	0.00	145.92	0.00	283.68	4,516.32
Subtotal :	1			4,800.00	0.00	4,800.00	137.76	0.00	145.92	0.00	283.68	4,516.32
Total por Programacion:	2			9,917.00	0.00	9,917.00	284.62	0.00	301.48	25.00	611.10	9,305.90

Concepto	Codigo SIGEF	Beneficiario	Monto
500-01 - AFP	02003	43014945400 - Tesoreria de la Seguridad Soc.	284.62
500-02 - Impuesto Sobre la Renta	02001	49999998400 - Colector de Rentas Internas	0.00
502-40 - ASP-ASDE	0000	43017555200 - Asoc. Servidores Públicos ASDE	25.00
510-02 - Seguro Familiar de Salud	03007	43014945400 - Tesoreria de la Seguridad Soc.	301.48
900-01 - Aporte Fondos de Pensiones			704.11
900-02 - Aporte Seguro de Riesgo Laborales			128.92
900-03 - Aporte Seguro Familiar de Salud			703.12



Reporte de Nómina

CONCEPTO PAGO SUELDO 000005 - TRAMITE DE PENSION CORRESPONDIENTE AL MES MAYO 2020
 Capítulo: 7021 SubCapítulo: 0 DAF: 0 UE: 0 Programa: 12

Subprograma: 0 Proyecto: 0 Actividad: 0201 Cuenta: 2.1.1.3.01 Fondo: 0100

Nombre	Cargo	Cedula	Tarjeta	Sueldo Bruto	Otros Ing.	Total Ing.	AFP	ISR	SFS	Otros Desc.	Total Desc.	Neto
DEPARTAMENTO DE PLAZAS Y PARQUES												
ALTAGRACIA DE JESUS MARTE DE FRANCI	OBRERO (A) C.3	00-001-0621146-9	00000361	5,117.00	0.00	5,117.00	146.86	0.00	155.56	0.00	302.42	4,814.58
CARLOS ECHAVARRIA ROSA	OBRERO (A)	00-001-0820632-7	00220006	4,500.00	0.00	4,500.00	129.15	0.00	136.80	0.00	265.95	4,234.05
RAFAEL ANTONIO HENRIQUEZ	OBRERO (A) C.1	00-001-0342247-3	00220766	5,117.00	0.00	5,117.00	146.86	0.00	155.56	375.00	677.42	4,439.58
ALTAGRACIA URSULA ARIAS	OBRERO (A) C.1	00-001-0419646-4	00220800	5,117.00	0.00	5,117.00	146.86	0.00	155.56	0.00	302.42	4,814.58
GUILLERMINA LUCIA KERIS NOVA	OBRERO (A)	00-001-0547260-9	00220901	5,117.00	0.00	5,117.00	146.86	0.00	155.56	0.00	302.42	4,814.58
ANTONIO MONTERO SANCHEZ	JARDINERO (A)	00-001-0568551-5	00220991	6,050.00	0.00	6,050.00	173.64	0.00	183.92	0.00	357.56	5,692.44
FRANCISCO SEVERINO PERALTA	OBRERO (A)	00-001-0872827-0	00335007	5,117.00	0.00	5,117.00	146.86	0.00	155.56	0.00	302.42	4,814.58
JUAN DEL ROSARIO SANCHEZ TERRERO	OBRERO (A)	00-021-0000682-0	00335042	3,000.00	0.00	3,000.00	86.10	0.00	91.20	0.00	177.30	2,822.70
LIDIA MARIA RAMIREZ RAMIREZ	OBRERO (A) C.3	00-001-0343044-3	00335059	5,117.00	0.00	5,117.00	146.86	0.00	155.56	2,151.12	2,453.54	2,663.46
JUAN PREBISTERIO MELI	OBRERO (A)	00-001-0653828-3	00335097	3,000.00	0.00	3,000.00	86.10	0.00	91.20	0.00	177.30	2,822.70
Subtotal :	10			47,252.00	0.00	47,252.00	1,356.15	0.00	1,436.48	2,526.12	5,318.75	41,933.25
Total por Programacion:	10			47,252.00	0.00	47,252.00	1,356.15	0.00	1,436.48	2,526.12	5,318.75	41,933.25

Concepto	Codigo SIGEF	Beneficiario	Monto
500-01 - AFP	02003	43014945400 - Tesorería de la Seguridad Soc.	1,356.15
500-02 - Impuesto Sobre la Renta	02001	49999998400 - Colector de Rentas Internas	0.00
502-37 - COOPEASDE	01001	43011364600 - COOP. SANTO DOMINGO EST	2,526.12
510-02 - Seguro Familiar de Salud	03007	43014945400 - Tesorería de la Seguridad Soc.	1,436.48
900-01 - Aporte Fondos de Pensiones			3,354.91
900-02 - Aporte Seguro de Riesgo Laborales			614.27
900-03 - Aporte Seguro Familiar de Salud			3,350.20



Reporte de Nómina

CONCEPTO PAGO SUELDO 000005 - TRAMITE DE PENSION CORRESPONDIENTE AL MES MAYO 2020
 Capítulo: 7021 SubCapítulo: 0 DAF: 0 UE: 0 Programa: 12

Subprograma: 0 Proyecto: 0 Actividad: 0301 Cuenta: 2.1.1.3.01 Fondo: 0100

Nombre	Cargo	Cedula	Tarjeta	Sueldo Bruto	Otros Ing.	Total Ing.	AFP	ISR	SFS	Otros Desc.	Total Desc.	Neto
DIRECCION DE LIMPIEZA Y ASEO URBANO												
JACINTO HIDALGO MARTINEZ	OBRERO (A)	00-001-0554663-4	00009481	4,500.00	0.00	4,500.00	129.15	0.00	136.80	0.00	265.95	4,234.05
DOMINGA RODRIGUEZ TAVERAS	OBRERO (A) C.1	00-001-1034388-6	00025011	6,000.00	0.00	6,000.00	172.20	0.00	182.40	0.00	354.60	5,645.40
JOSE DE LOS SANTOS MADRIG	OBRERO (A)	00-001-0873927-7	00335006	5,117.00	0.00	5,117.00	146.86	0.00	155.56	3,973.17	4,275.59	841.41
GREGORIO SEGURA ROMERO	FISCALIZADOR (A)	00-001-0374340-7	00400007	16,500.00	0.00	16,500.00	473.55	0.00	501.60	0.00	975.15	15,524.85
Subtotal :	4			32,117.00	0.00	32,117.00	921.76	0.00	976.36	3,973.17	5,871.29	26,245.71
DEPARTAMENTO TECNICO DE PLANIFICACION SEGUIMIENTO Y CONTROL												
FREDDY ADALBERTO PAREDES	SUPERVISOR VERTEDERO DUQUESA	00-056-0016714-1	00335050	11,000.00	0.00	11,000.00	315.70	0.00	334.40	8,867.72	9,517.82	1,482.18
Subtotal :	1			11,000.00	0.00	11,000.00	315.70	0.00	334.40	8,867.72	9,517.82	1,482.18
DEPARTAMENTO DE ASEO URBANO												
JOSE DE JESUS UCETA SUAREZ	AYUDANTE	00-001-0557200-2	00335089	4,169.00	0.00	4,169.00	119.65	0.00	126.74	0.00	246.39	3,922.61
Subtotal :	1			4,169.00	0.00	4,169.00	119.65	0.00	126.74	0.00	246.39	3,922.61
DIVISION DE ASEO CIRCUNSCRIPCION 1												
ANTONIA MONTERO MONTERO	OBRERO (A)	00-001-0895945-3	00220056	6,000.00	0.00	6,000.00	172.20	0.00	182.40	4,370.20	4,724.80	1,275.20
MIRIAM DAVID QUIÑONES DE ROSARIO	OBRERO (A) C.1	00-001-0557119-4	00220948	6,000.00	0.00	6,000.00	172.20	0.00	182.40	0.00	354.60	5,645.40
FRANCIA MARIA DEL ROSARIO VENTURA	OBRERO (A) C.1	00-001-0559599-5	00220954	6,000.00	0.00	6,000.00	172.20	0.00	182.40	0.00	354.60	5,645.40
ROSY JOSEFINA CONCEPCION GUILLEN	COORDINADOR DE AREA	00-001-0572721-8	00220977	8,000.00	0.00	8,000.00	229.60	0.00	243.20	5,792.36	6,265.16	1,734.84
LOURDES MATEO MATEO	OBRERO (A)	00-001-0313895-4	00335056	3,600.00	0.00	3,600.00	103.32	0.00	109.44	0.00	212.76	3,387.24
MARTIN VALDEZ POLANCO	COORDINADOR (A)	00-001-0549511-3	00335090	4,000.00	0.00	4,000.00	114.80	0.00	121.60	2,090.20	2,326.60	1,673.40
MARTHA AMPARO SOTO DURAN	OBRERO (A)	00-001-0639790-4	00335093	2,860.00	0.00	2,860.00	82.08	0.00	86.94	0.00	169.02	2,690.98
FERNANDO ANTONIO FERNANDEZ FERNANDE	OBRERO (A) C.1	00-001-0514253-3	00400012	6,000.00	0.00	6,000.00	172.20	0.00	182.40	0.00	354.60	5,645.40
CASIANA DE LA CRUZ GARCIA	OBRERO (A)	00-001-0555775-5	00400014	3,000.00	0.00	3,000.00	86.10	0.00	91.20	0.00	177.30	2,822.70
Subtotal :	9			45,460.00	0.00	45,460.00	1,304.70	0.00	1,381.98	12,252.76	14,939.44	30,520.56
DIVISION DE ASEO CIRCUNSCRIPCION 2												
BALERIA MORENO MORENO	OBRERO (A)	00-001-1044147-4	00005954	6,000.00	0.00	6,000.00	172.20	0.00	182.40	4,403.35	4,757.95	1,242.05
SILVIO AMADO CORDERO SANCHEZ	OBRERO (A)	00-001-0879773-9	00335010	3,600.00	0.00	3,600.00	103.32	0.00	109.44	0.00	212.76	3,387.24
JUANA MARGARITA GUERRERO	OBRERO (A)	00-001-0465904-0	00335067	3,600.00	0.00	3,600.00	103.32	0.00	109.44	0.00	212.76	3,387.24
MALTA GUABA MENDOZA	OBRERO (A)	00-001-0475034-4	00335070	4,500.00	0.00	4,500.00	129.15	0.00	136.80	0.00	265.95	4,234.05
MAXIMA GUTIERREZ VIZCAINO	OBRERO (A) C.2	00-001-0471230-2	00335072	6,000.00	0.00	6,000.00	172.20	0.00	182.40	0.00	354.60	5,645.40
JOSE ALBERTO VENTURA	OBRERO (A) C.2	00-001-0507111-2	00415011	6,000.00	0.00	6,000.00	172.20	0.00	182.40	0.00	354.60	5,645.40
ANDREA SOSA JAVIER	OBRERO (A)	00-001-1683928-3	00415026	3,600.00	0.00	3,600.00	103.32	0.00	109.44	0.00	212.76	3,387.24
Subtotal :	7			33,300.00	0.00	33,300.00	955.71	0.00	1,012.32	4,403.35	6,371.38	26,928.62
DIVISION DE ASEO CIRCUNSCRIPCION 3												
NILDA ALCANTARA DE NEPOMUCENO	OBRERO (A)	00-001-1059156-7	00220128	6,000.00	0.00	6,000.00	172.20	0.00	182.40	2,846.13	3,200.73	2,799.27
HILARIA LOPEZ	OBRERO (A)	00-019-0011562-5	00335044	6,000.00	0.00	6,000.00	172.20	0.00	182.40	0.00	354.60	5,645.40



Reporte de Nómina

Nombre	Cargo	Cédula	Tarjeta	Sueldo Bruto	Otros Ing.	Total Ing.	AFP	ISR	SFS	Otros Desc.	Total Desc.	Neto
ISABEL ZABALA CONTRERA	OBRERO (A)	00-001-1250783-5	00400003	3,600.00	0.00	3,600.00	103.32	0.00	109.44	0.00	212.76	3,387.24
MANUELA DE LA CRUZ	OBRERO (A) C.3	00-001-0129891-7	00460012	6,000.00	0.00	6,000.00	172.20	0.00	182.40	25.00	379.60	5,620.40
JOSE DEL CARMEN PLACENCIA MARTE	OBRERO (A)	00-001-0357448-9	00460017	3,658.05	0.00	3,658.05	104.99	0.00	111.20	0.00	216.19	3,441.86
Subtotal :	5			25,258.05	0.00	25,258.05	724.91	0.00	767.84	2,871.13	4,363.88	20,894.17
DEPARTAMENTO DE POLICIA MUNICIPAL												
RAMON EMILIO FELIZ	POLICIA MUNICIPAL	00-023-0015749-8	00001311	6,325.00	0.00	6,325.00	181.53	0.00	192.28	0.00	373.81	5,951.19
Subtotal :	1			6,325.00	0.00	6,325.00	181.53	0.00	192.28	0.00	373.81	5,951.19
PROGRAMA 12 ACTIVIDAD 0301 (ASDE C01)												
NOEMI JOHANNY JIMENEZ PEGUERO	OBRERO (A)	00-013-0042892-5	00000006	4,500.00	0.00	4,500.00	129.15	0.00	136.80	0.00	265.95	4,234.05
Subtotal :	1			4,500.00	0.00	4,500.00	129.15	0.00	136.80	0.00	265.95	4,234.05
Total por Programacion:	29			162,129.05	0.00	162,129.05	4,653.11	0.00	4,928.72	32,368.13	41,949.96	120,179.09

Concepto	Codigo SIGEF	Beneficiario	Monto
500-01 - AFP	02003	43014945400 - Tesoreria de la Seguridad Soc.	4,653.11
500-02 - Impuesto Sobre la Renta	02001	49999998400 - Colector de Rentas Internas	0.00
502-37 - COOPEASDE	01001	43011364600 - COOP. SANTO DOMINGO EST	32,343.13
502-40 - ASP-ASDE	0000	43017555200 - Asoc. Servidores Públicos ASDE	25.00
510-02 - Seguro Familiar de Salud	03007	43014945400 - Tesoreria de la Seguridad Soc.	4,928.72
900-01 - Aporte Fondos de Pensiones			11,511.17
900-02 - Aporte Seguro de Riesgo Laborales			2,107.68
900-03 - Aporte Seguro Familiar de Salud			11,494.95



Reporte de Nómina

CONCEPTO PAGO SUELDO 000005 - TRAMITE DE PENSION CORRESPONDIENTE AL MES MAYO 2020
 Capítulo: 7021 SubCapítulo: 0 DAF: 0 UE: 0 Programa: 01

Subprograma: 0 Proyecto: 0 Actividad: 0401 Cuenta: 2.1.1.3.01 Fondo: 0100

Nombre	Cargo	Cedula	Tarjeta	Sueldo Bruto	Otros Ing.	Total Ing.	AFP	ISR	SFS	Otros Desc.	Total Desc.	Neto
DEPARTAMENTO DE FORMACION TECNICO LABORAL												
VIRGINIA ROSARIO DE BAEZ	PROFESOR DE REPOSTERIA	00-001-0470244-4	00335073	5,000.00	0.00	5,000.00	143.50	0.00	152.00	0.00	295.50	4,704.50
Subtotal :	1			5,000.00	0.00	5,000.00	143.50	0.00	152.00	0.00	295.50	4,704.50
DEPARTAMENTO DE POLICIA MUNICIPAL												
ERASMO MOREL PEÑA	POLICIA MUNICIPAL	00-001-0374682-2	00008278	5,000.00	0.00	5,000.00	143.50	0.00	152.00	0.00	295.50	4,704.50
HECTOR MORA MERAN	POLICIA MUNICIPAL	00-001-0841028-3	00470143	6,325.00	0.00	6,325.00	181.53	0.00	192.28	0.00	373.81	5,951.19
FRANCISCO ENCARNACION ESCOTO	POLICIA MUNICIPAL	00-001-0480097-4	00470283	6,325.00	0.00	6,325.00	181.53	0.00	192.28	25.00	398.81	5,926.19
Subtotal :	3			17,650.00	0.00	17,650.00	506.56	0.00	536.56	25.00	1,068.12	16,581.88
DIRECCION ADMINISTRATIVA												
ROLANDO NICOLAS SANTANA BELLIARD	AUDITOR	00-001-0132111-5	00005899	27,500.00	0.00	27,500.00	789.25	0.00	836.00	7,113.48	8,738.73	18,761.27
MAXIMO DE OLEO MONTERO	SUPERVISOR (A)	00-001-1224296-1	00095017	8,800.00	0.00	8,800.00	252.56	0.00	267.52	0.00	520.08	8,279.92
URDA BERMUDEZ PICHIRILI	SERV.DOM.AREA COCINA	00-001-0762411-6	00335027	7,865.00	0.00	7,865.00	225.73	0.00	239.10	0.00	464.83	7,400.17
EMILIO OSVALDO DE JESUS RUBIERA	OBRERO (A)	00-001-0753689-8	00335022	4,500.00	0.00	4,500.00	129.15	0.00	136.80	0.00	265.95	4,234.05
Subtotal :	4			48,665.00	0.00	48,665.00	1,396.69	0.00	1,479.42	7,113.48	9,989.59	38,675.41
DEPARTAMENTO DE SERVICIOS GENERALES												
JUAN MANUEL CORCINO	MAYORDOMO	00-001-0935950-5	00005048	8,000.00	0.00	8,000.00	229.60	0.00	243.20	2,852.23	3,325.03	4,674.97
ONEIDA MERCEDES TAVAREZ	CONSERJE	00-001-0226998-2	00005620	5,117.00	0.00	5,117.00	146.86	0.00	155.56	0.00	302.42	4,814.58
AGUSTINA MERCEDES HERNANDEZ DE ARI	CONSERJE	00-001-0151575-7	00005905	4,000.00	0.00	4,000.00	114.80	0.00	121.60	0.00	236.40	3,763.60
AGUSTINA PASCUAL	CONSERJE	00-001-0512604-9	00335077	4,600.00	0.00	4,600.00	132.02	0.00	139.84	0.00	271.86	4,328.14
TERESA MARGARITA ACOSTA CRUZ DE ACO	CONSERJE	00-001-0532346-3	00335078	4,600.00	0.00	4,600.00	132.02	0.00	139.84	0.00	271.86	4,328.14
ELIA ISABEL TERRERO	CONSERJE	00-001-0578748-5	00335091	4,500.00	0.00	4,500.00	129.15	0.00	136.80	0.00	265.95	4,234.05
Subtotal :	6			30,817.00	0.00	30,817.00	884.45	0.00	936.84	2,852.23	4,673.52	26,143.48
DEPARTAMENTO DE CONTROL DE BIENES												
ALTAGRACIA ASUNCION LOPEZ	SECRETARIA	00-001-0017355-8	00400018	6,292.00	0.00	6,292.00	180.58	0.00	191.28	0.00	371.86	5,920.14
Subtotal :	1			6,292.00	0.00	6,292.00	180.58	0.00	191.28	0.00	371.86	5,920.14
DEPARTAMENTO DE DRENAJE PLUVIAL												
AGUSTIN JIMENEZ	OBRERO (A)	00-001-0431518-9	00335064	4,800.00	0.00	4,800.00	137.76	0.00	145.92	0.00	283.68	4,516.32
JUAN DE DIOS ADON BERBERE	CAPATAZ	00-001-0393351-1	00385003	5,000.00	0.00	5,000.00	143.50	0.00	152.00	0.00	295.50	4,704.50
ISAAC RODRIGUEZ	OBRERO (A)	00-001-0513305-2	00385006	5,280.00	0.00	5,280.00	151.54	0.00	160.51	0.00	312.05	4,967.95
Subtotal :	3			15,080.00	0.00	15,080.00	432.80	0.00	458.43	0.00	891.23	14,188.77
Total por Programacion:	18			123,504.00	0.00	123,504.00	3,544.58	0.00	3,754.53	9,990.71	17,289.82	106,214.18



Reporte de Nómina

Concepto	Código SIGEF	Beneficiario	Monto
500-01 - AFP	02003	43014945400 - Tesorería de la Seguridad Soc.	3,544.58
500-02 - Impuesto Sobre la Renta	02001	49999998400 - Colector de Rentas Internas	0.00
502-37 - COOPEASDE	01001	43011364600 - COOP. SANTO DOMINGO EST	9,965.71
502-40 - ASP-ASDE	0000	43017555200 - Asoc. Servidores Públicos ASDE	25.00
510-02 - Seguro Familiar de Salud	03007	43014945400 - Tesorería de la Seguridad Soc.	3,754.53
900-01 - Aporte Fondos de Pensiones			8,768.80
900-02 - Aporte Seguro de Riesgo Laborales			1,605.57
900-03 - Aporte Seguro Familiar de Salud			8,756.43

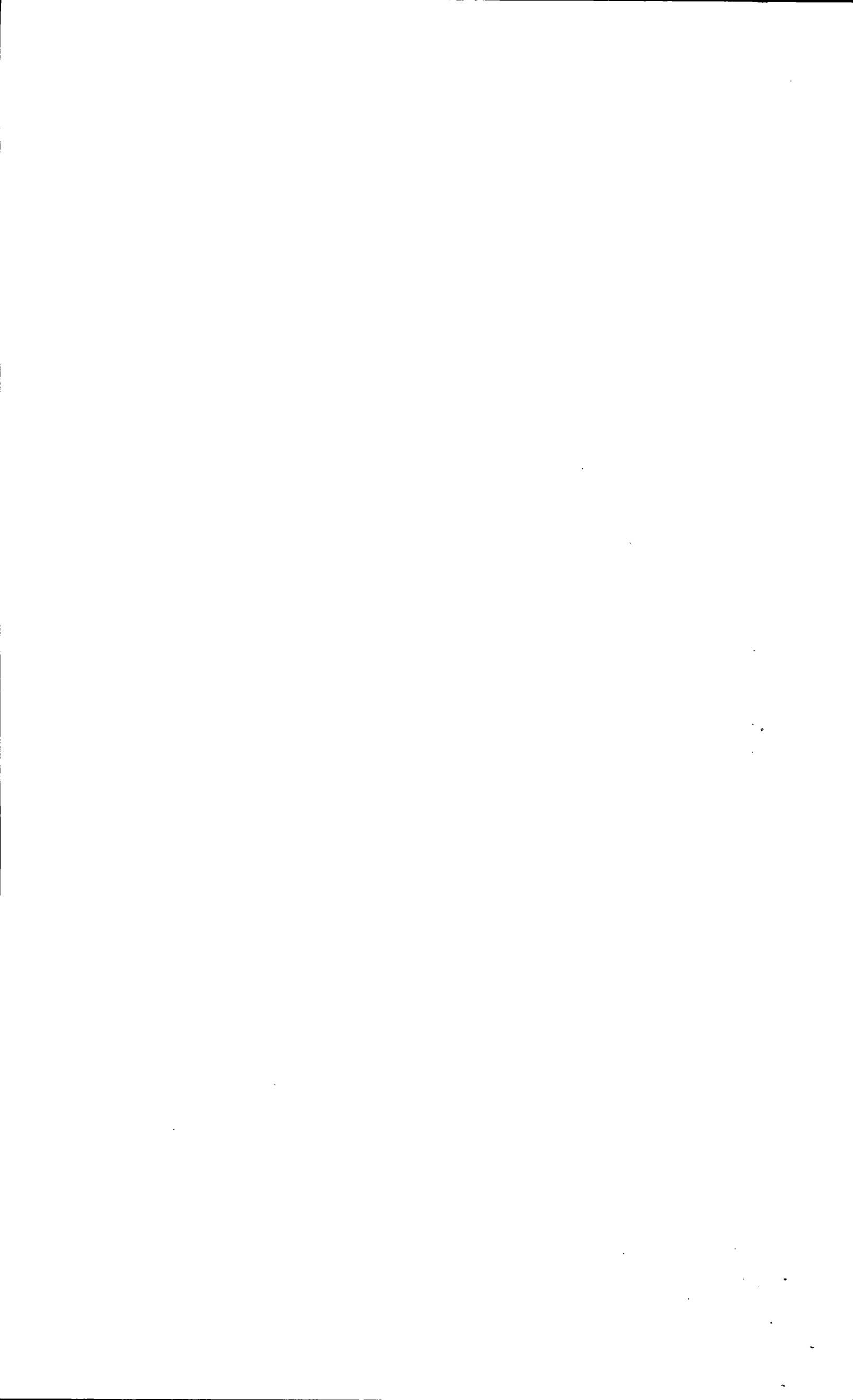

Reporte de Nómina

CONCEPTO PAGO SUELDO 000005 - TRAMITE DE PENSION CORRESPONDIENTE AL MES MAYO 2020
 Capitulo: 7021 SubCapitulo: 0 DAF: 0 UE: 0 Programa: 01

Subprograma: 0 Proyecto: 0 Actividad: 0406 Cuenta: 2.1.1.3.01 Fondo: 0100

Nombre	Cargo	Cédula	Tarjeta	Sueldo Bruto	Otros Ing.	Total Ing.	AFP	ISR	SFS	Otros Desc.	Total Desc.	Neto
DEPARTAMENTO DE REGISTRO Y CONSERVADURIA DE HIPOTECA												
MANUEL PEÑA SUAREZ	AUX. CEMENTERIO NUEVO	00-001-0767112-5	2006594C	11,440.00	0.00	11,440.00	328.33	0.00	347.78	0.00	676.11	10,763.89
Subtotal :	1			11,440.00	0.00	11,440.00	328.33	0.00	347.78	0.00	676.11	10,763.89
Total por Programacion:	1			11,440.00	0.00	11,440.00	328.33	0.00	347.78	0.00	676.11	10,763.89

Concepto	Codigo SIGEF	Beneficiario	Monto
500-01 - AFP	02003	43014945400 - Tesoreria de la Seguridad Soc.	328.33
500-02 - Impuesto Sobre la Renta	02001	49999998400 - Colector de Rentas Internas	0.00
510-02 - Seguro Familiar de Salud	03007	43014945400 - Tesoreria de la Seguridad Soc.	347.78
900-01 - Aporte Fondos de Pensiones			812.24
900-02 - Aporte Seguro de Riesgo Laborales			148.72
900-03 - Aporte Seguro Familiar de Salud			811.10



Reporte de Nómina

CONCEPTO PAGO SUELDO 000005 - TRAMITE DE PENSION CORRESPONDIENTE AL MES MAYO 2020
 Capítulo: 7021 SubCapítulo: 0 DAF: 0 UE: 0 Programa: 12

Subprograma: 0 Proyecto: 0 Actividad: 0501 Cuenta: 2.1.1.3.01 Fondo: 0100

Nombre	Cargo	Cedula	Tarjeta	Sueldo Bruto	Otros Ing.	Total Ing.	AFP	ISR	SFS	Otros Desc.	Total Desc.	Neto
DEPARTAMENTO DE TRANSPORTACION												
RAMON PEREZ	CHOFER	00-001-0873504-4	00005031	8,800.00	0.00	8,800.00	252.56	0.00	267.52	25.00	545.08	8,254.92
ELIAS RAFAEL HERNANDEZ DINZEY	CHOFER III	00-001-1442729-7	00190084	16,500.00	0.00	16,500.00	473.55	0.00	501.60	8,664.08	9,639.23	6,860.77
JULIO CESAR ACOSTA	CHOFER	00-001-0943538-8	00335013	8,000.00	0.00	8,000.00	229.60	0.00	243.20	25.00	497.80	7,502.20
NAPOLEON DEL ROSARIO	CHOFER III	00-001-1158928-9	00335021	16,500.00	0.00	16,500.00	473.55	0.00	501.60	12,381.07	13,356.22	3,143.78
DARIO MILLER	CHOFER	00-001-0348779-9	00335057	8,000.00	0.00	8,000.00	229.60	0.00	243.20	25.00	497.80	7,502.20
FRANCISCO CASTILLO SANTANA	CHOFER	00-001-0682189-5	00335098	5,500.00	0.00	5,500.00	157.85	0.00	167.20	25.00	350.05	5,149.95
Subtotal :	6			63,300.00	0.00	63,300.00	1,816.71	0.00	1,924.32	21,145.15	24,886.18	38,413.82
DEPARTAMENTO DE TALLERES												
JUAN SEVERINO JIMENEZ	MECANICO	00-001-0930165-5	00004551	12,000.00	0.00	12,000.00	344.40	0.00	364.80	0.00	709.20	11,290.80
EUGENIO CROSS	GOMERO	00-001-0041133-9	00335095	6,000.00	0.00	6,000.00	172.20	0.00	182.40	25.00	379.60	5,620.40
Subtotal :	2			18,000.00	0.00	18,000.00	516.60	0.00	547.20	25.00	1,088.80	16,911.20
Total por Programacion:	8			81,300.00	0.00	81,300.00	2,333.31	0.00	2,471.52	21,170.15	25,974.98	55,325.02

Concepto	Codigo SIGEF	Beneficiario	Monto
500-01 - AFP	02003	43014945400 - Tesoreria de la Seguridad Soc.	2,333.31
500-02 - Impuesto Sobre la Renta	02001	49999998400 - Colector de Rentas Internas	0.00
502-37 - COOPEASDE	01001	43011364600 - COOP. SANTO DOMINGO EST	21,020.15
502-40 - ASP-ASDE	0000	43017555200 - Asoc. Servidores Públicos ASDE	150.00
510-02 - Seguro Familiar de Salud	03007	43014945400 - Tesoreria de la Seguridad Soc.	2,471.52
900-01 - Aporte Fondos de Pensiones			5,772.30
900-02 - Aporte Seguro de Riesgo Laborales			1,056.90
900-03 - Aporte Seguro Familiar de Salud			5,764.17



Reporte de Nómina

CONCEPTO PAGO SUELDO 000005 - TRAMITE DE PENSION CORRESPONDIENTE AL MES MAYO 2020
 Capitulo: 7021 SubCapitulo: 0 DAF: 0 UE: 0 Programa: 01

Subprograma: 0

Proyecto: 0

Actividad: 0502

Cuenta: 2.1.1.3.01

Fondo: 0100

Nombre	Cargo	Cedula	Tarjeta	Sueldo Bruto	Otros Ing.	Total Ing.	AFP	ISR	SFS	Otros Desc.	Total Desc.	Neto
DIRECCION DE DEFENSORIA DE USO DE ESPACIOS PUBLICOS												
PURA CASTILLO RODRIGUEZ	ASISTENTE	00-001-0460250-3	00335068	17,160.00	0.00	17,160.00	492.49	0.00	521.66	0.00	1,014.15	16,145.85
Subtotal :	1			17,160.00	0.00	17,160.00	492.49	0.00	521.66	0.00	1,014.15	16,145.85
Total por Programacion:	1			17,160.00	0.00	17,160.00	492.49	0.00	521.66	0.00	1,014.15	16,145.85

Concepto	Codigo SIGEF	Beneficiario	Monto
500-01 - AFP	02003	43014945400 - Tesoreria de la Seguridad Soc.	492.49
500-02 - Impuesto Sobre la Renta	02001	49999998400 - Colector de Rentas Internas	0.00
510-02 - Seguro Familiar de Salud	03007	43014945400 - Tesoreria de la Seguridad Soc.	521.66
900-01 - Aporte Fondos de Pensiones			1,218.36
900-02 - Aporte Seguro de Riesgo Laborales			223.08
900-03 - Aporte Seguro Familiar de Salud			1,216.64



Reporte de Nómina

1683 - 01/05/2020 - 1 - - Normal - - AYUNTAMIENTO SANTO DOMINGO ESTE - PENSION - Simulada
CONCEPTO PAGO-SUELDO 000005 - TRAMITE DE PENSION CORRESPONDIENTE AL MES MAYO 2020

Capítulo: 7021 Dependencia: 0 DAF: 0 UE: 0 Programa: 01 Subprograma: 0 Proyecto: 0 Actividad: 0401 Cuenta: 2.1.1.3.01 Fondo: 0100

Total General	Cargo	Sueldo Bruto	Otros ing.	Total ing.	AFP	ISR	SFS	Otros Desc.	Total Desc.	Neto
Total general:	69	452,702.05	0.00	452,702.05	12,992.59	0.00	13,762.17	66,080.11	92,834.87	359,867.18

Concepto	Codigo SIGEF	Beneficiario	Monto
500-01 - AFP	02003	43014945400 - Tesorería de la Seguridad Soc.	12,992.59
500-02 - Impuesto Sobre la Renta	02001	49999998400 - Colector de Rentas Internas	0.00
502-37 - COOPEASDE	01001	43011364600 - COOP. SANTO DOMINGO ESTE	65,855.11
502-40 - ASP-ASDE	00000	43017555200 - Asoc. Servidores Públicos ASDE	225.00
510-02 - Seguro Familiar de Salud	03007	43014945400 - Tesorería de la Seguridad Soc.	13,762.17
900-01 - Aporte Fondos de Pensiones			32,141.89
900-02 - Aporte Seguro de Riesgo Laborales			5,885.14
900-03 - Aporte Seguro Familiar de Salud			32,096.61

Preparado por: 
Responsable de Nómina



Aprobado por: 
Responsable Financiero



Aprobado por: 
Responsable Institución

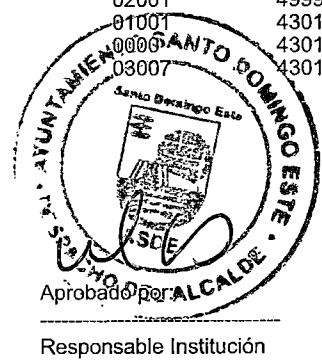

Revisado por: 
Servicios Personales CGR



Aprobado por: 
Contralor General





Reporte de Nómina

Argumentos: [Nomina: 1683 - 01/05/2020 - 1 - - Normal - - AYUNTAMIENTO SANTO DOMINGO ESTE - PENSION - Simulada; Planta: 000001 - FIJO]

CONCEPTO PAGO SUELDO 000001 - FIJO CORRESPONDIENTE AL MES MAYO 2020
Capítulo: 7021 SubCapítulo: 0 DAF: 0 UE: 0

Programa: 11 Subprograma: 0 Proyecto: 0 Actividad: 0101 Cuenta: 2.1.1.1.01 Fondo: 0100

Nombre	Cargo	Cédula	Tarjeta	Sueldo Bruto	Otros Ing.	Total Ing.	AFP	ISR	SFS	Otros Desc.	Total Desc.	Neto
DESPACHO DEL ALCALDE												
MANUEL ENRIQUE JIMENEZ RUBIO	ASISTENTE II	00-001-0848095-5	00005020	13,200.00	0.00	13,200.00	378.84	0.00	401.28	2,427.94	3,208.06	9,991.94
Subtotal :	1			13,200.00	0.00	13,200.00	378.84	0.00	401.28	2,427.94	3,208.06	9,991.94
Total por Programacion:	1			13,200.00	0.00	13,200.00	378.84	0.00	401.28	2,427.94	3,208.06	9,991.94

Concepto	Codigo SIGEF	Beneficiario	Monto
500-01 - AFP	02003	43014945400 - Tesoreria de la Seguridad Soc.	378.84
500-02 - Impuesto Sobre la Renta	02001	49999998400 - Colector de Rentas Internas	0.00
502-37 - COOPEASDE	01001	43011364600 - COOP. SANTO DOMINGO EST	2,427.94
510-02 - Seguro Familiar de Salud	03007	43014945400 - Tesoreria de la Seguridad Soc.	401.28
900-01 - Aporte Fondos de Pensiones			937.20
900-02 - Aporte Seguro de Riesgo Laborales			171.60
900-03 - Aporte Seguro Familiar de Salud			935.88

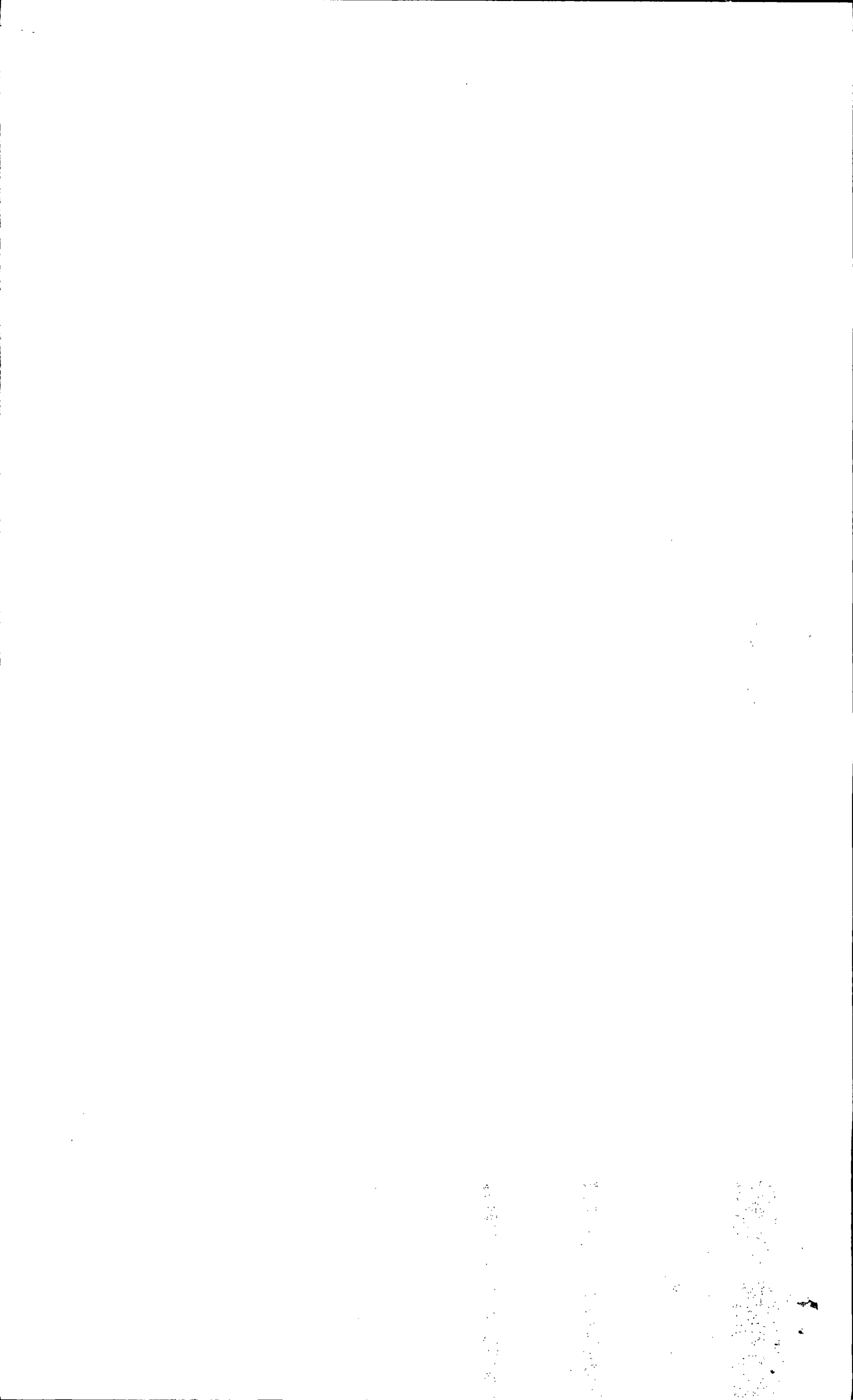

Reporte de Nómina

CONCEPTO PAGO SUELDO 000001 - FIJO CORRESPONDIENTE AL MES MAYO 2020
 Capitulo: 7021 SubCapitulo: 0 DAF: 0 UE: 0

Programa: 12 Subprograma: 0 Proyecto: 0 Actividad: 0201 Cuenta: 2.1.1.1.01 Fondo: 0100

Nombre	Cargo	Cedula	Tarjeta	Sueldo Bruto	Otros Ing.	Total Ing.	AFP	ISR	SFS	Otros Desc.	Total Desc.	Neto
DEPARTAMENTO DE DEPORTE Y RECREACION												
LUIS ALBERTO DIAZ RIVERA	PROMOTOR	00-001-0538970-4	00375145	7,920.00	0.00	7,920.00	227.30	0.00	240.77	0.00	468.07	7,451.93
Subtotal :	1			7,920.00	0.00	7,920.00	227.30	0.00	240.77	0.00	468.07	7,451.93
DEPARTAMENTO DE FORMACION TECNICO LABORAL												
CRISTOBALINA DE LA ROSA NAUT	PROFESOR (A)	00-001-0400935-2	00375112	5,280.00	0.00	5,280.00	151.54	0.00	160.51	0.00	312.05	4,967.95
Subtotal :	1			5,280.00	0.00	5,280.00	151.54	0.00	160.51	0.00	312.05	4,967.95
DIRECCION DE GESTION AMBIENTAL												
JUAN PABLO MATOS SENA	AYUDANTE DE CAMION	00-001-0901601-4	00105070	8,800.00	0.00	8,800.00	252.56	0.00	267.52	25.00	545.08	8,254.92
Subtotal :	1			8,800.00	0.00	8,800.00	252.56	0.00	267.52	25.00	545.08	8,254.92
Total por Programacion:	3			22,000.00	0.00	22,000.00	631.40	0.00	668.80	25.00	1,325.20	20,674.80

Concepto	Codigo SIGEF	Beneficiario	Monto
500-01 - AFP	02003	43014945400 - Tesoreria de la Seguridad Soc.	631.40
500-02 - Impuesto Sobre la Renta	02001	49999998400 - Colector de Rentas Internas	0.00
502-40 - ASP-ASDE	0000	43017555200 - Asoc. Servidores Públicos ASDI	25.00
510-02 - Seguro Familiar de Salud	03007	43014945400 - Tesoreria de la Seguridad Soc.	668.80
900-01 - Aporte Fondos de Pensiones			1,562.00
900-02 - Aporte Seguro de Riesgo Laborales			286.00
900-03 - Aporte Seguro Familiar de Salud			1,559.80



Reporte de Nómina

CONCEPTO PAGO SUELDO 000001 - FIJO CORRESPONDIENTE AL MES MAYO 2020
 Capítulo: 7021 SubCapítulo: 0 DAF: 0 UE: 0

Programa: 12 Subprograma: 0 Proyecto: 0 Actividad: 0301 Cuenta: 2.1.1.1.01 Fondo: 0100

Nombre	Cargo	Cedula	Tarjeta	Sueldo Bruto	Otros Ing.	Total Ing.	AFP	ISR	SFS	Otros Desc.	Total Desc.	Neto
DIRECCION DE LIMPIEZA Y ASEO URBANO												
CRISTIAN GUILLERMO MARTINEZ PIMENTE	FISCALIZADOR (A)	00-001-0808175-3	00220319	16,500.00	0.00	16,500.00	473.55	0.00	501.60	25.00	1,000.15	15,499.85
Subtotal :	1			16,500.00	0.00	16,500.00	473.55	0.00	501.60	25.00	1,000.15	15,499.85
DEPARTAMENTO DE OPERACIONES												
DARIO CASTRO	AUXILIAR DE TRANSPORTACION	00-223-0071749-7	00005570	5,500.00	0.00	5,500.00	157.85	0.00	167.20	600.00	925.05	4,574.95
Subtotal :	1			5,500.00	0.00	5,500.00	157.85	0.00	167.20	600.00	925.05	4,574.95
Total por Programacion:	2			22,000.00	0.00	22,000.00	631.40	0.00	668.80	625.00	1,925.20	20,074.80

Concepto	Código SIGEF	Beneficiario	Monto
500-01 - AFP	02003	43014945400 - Tesoreria de la Seguridad Soc.	631.40
500-02 - Impuesto Sobre la Renta	02001	49999998400 - Colector de Rentas Internas	0.00
502-37 - COOPEASDE	01001	43011364600 - COOP. SANTO DOMINGO EST	575.00
502-40 - ASP-ASDE	0000	43017555200 - Asoc. Servidores Públicos ASDI	50.00
510-02 - Seguro Familiar de Salud	03007	43014945400 - Tesoreria de la Seguridad Soc.	668.80
900-01 - Aporte Fondos de Pensiones			1,562.00
900-02 - Aporte Seguro de Riesgo Laborales			286.00
900-03 - Aporte Seguro Familiar de Salud			1,559.80

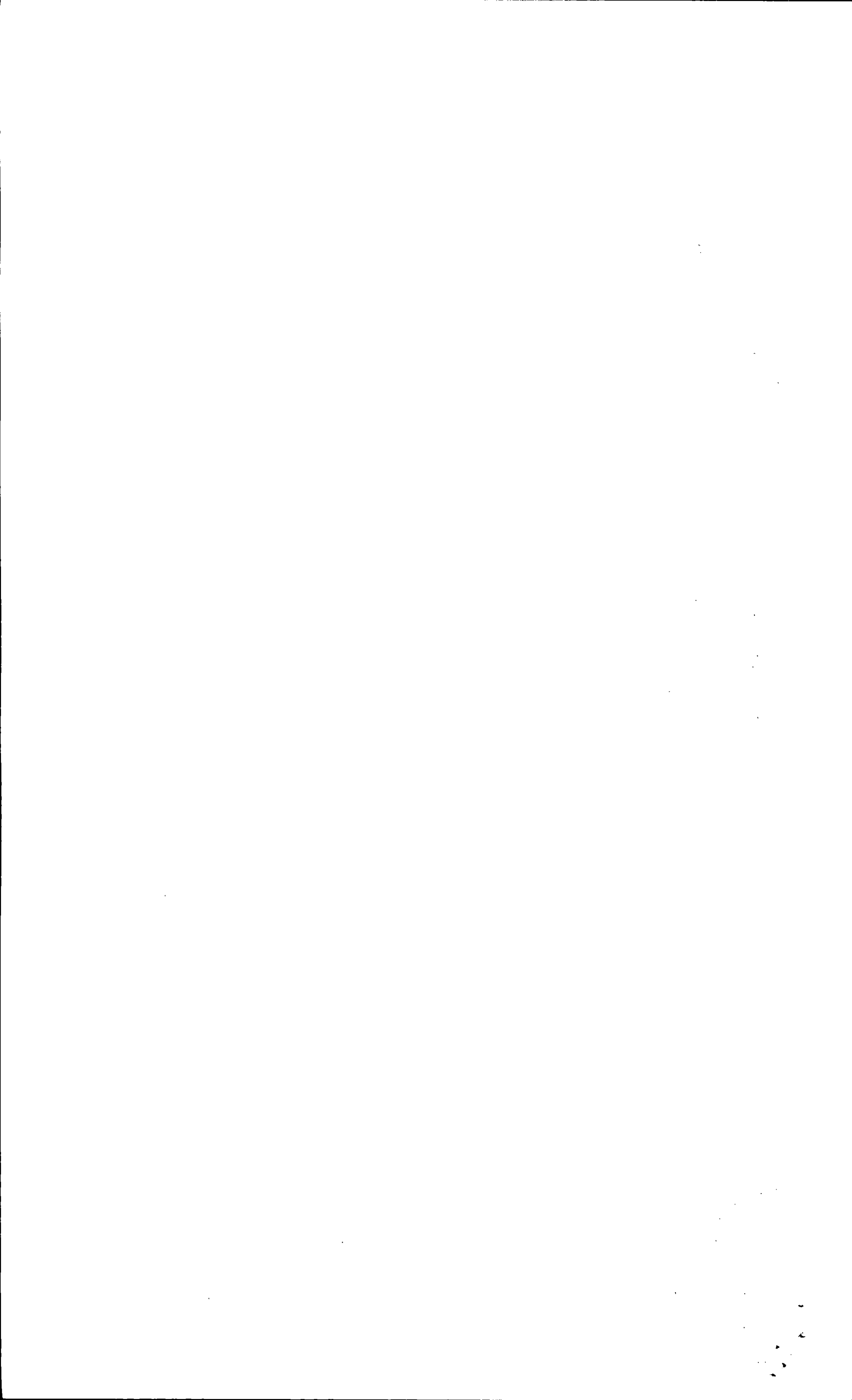

Reporte de Nómina

CONCEPTO PAGO SUELDO 000001 - FIJO CORRESPONDIENTE AL MES MAYO 2020
 Capítulo: 7021 SubCapítulo: 0 DAF: 0 UE: 0

Programa: 01 Subprograma: 0 Proyecto: 0 Actividad: 0401 Cuenta: 2.1.1.1.01 Fondo: 0100

Nombre	Cargo	Cedula	Tarjeta	Sueldo Bruto	Otros Ing.	Total Ing.	AFP	ISR	SFS	Otros Desc.	Total Desc.	Neto
DEPARTAMENTO DE TESORERIA												
MERCEDES HERNANDEZ HERNANDEZ	ASISTENTE	00-001-0504243-6	00005760	29,700.00	0.00	29,700.00	852.39	0.00	902.88	25.00	1,780.27	27,919.73
Subtotal :	1			29,700.00	0.00	29,700.00	852.39	0.00	902.88	25.00	1,780.27	27,919.73
DIRECCION DE DESAROLLO SOCIAL Y COMUNITARIO												
RAFAEL MEDINA SALDAÑA	SUPERVISOR (A)	00-001-1175156-6	00001604	10,560.00	0.00	10,560.00	303.07	0.00	321.02	0.00	624.09	9,935.91
Subtotal :	1			10,560.00	0.00	10,560.00	303.07	0.00	321.02	0.00	624.09	9,935.91
DIRECCION DE RECURSOS HUMANOS												
FELIX ANTONIO MARTINEZ CRISPIN	DIRECTOR (A)	00-001-0320241-2	00075009	80,730.00	0.00	80,730.00	2,316.95	7,572.58	2,454.19	25.00	12,368.72	68,361.28
Subtotal :	1			80,730.00	0.00	80,730.00	2,316.95	7,572.58	2,454.19	25.00	12,368.72	68,361.28
DEPARTAMENTO DE SERVICIOS GENERALES												
LIDIA ALTAGRACIA BATISTA	CONSERJE	00-001-1255805-1	00005180	5,117.00	0.00	5,117.00	146.86	0.00	155.56	3,820.07	4,122.49	994.51
AURELINA MIRANDA DE HERNANDEZ	CONSERJE	00-001-0558653-1	00005807	5,280.00	0.00	5,280.00	151.54	0.00	160.51	25.00	337.05	4,942.95
Subtotal :	2			10,397.00	0.00	10,397.00	298.40	0.00	316.07	3,845.07	4,459.54	5,937.46
DIRECCION DE INGENIERIA Y OBRAS MUNICIPALES												
CARLOS VINICIO MATOS OGANDO	DIRECTOR (A)	00-014-0000995-5	00095205	80,730.00	0.00	80,730.00	2,316.95	6,977.52	2,454.19	4,019.24	15,767.90	64,962.10
Subtotal :	1			80,730.00	0.00	80,730.00	2,316.95	6,977.52	2,454.19	4,019.24	15,767.90	64,962.10
Total por Programacion:	6			212,117.00	0.00	212,117.00	6,087.76	14,550.10	6,448.35	7,914.31	35,000.52	177,116.48

Concepto	Codigo SIGEF	Beneficiario	Monto
500-01 - AFP	02003	43014945400 - Tesoreria de la Seguridad Soc.	6,087.76
500-02 - Impuesto Sobre la Renta	02001	49999998400 - Colector de Rentas Internas	14,550.10
500-90 - Seguro Medico (SENASA)	03001	40151645400 - Seg. Nac. de Salud (SENASA)	564.00
502-37 - COOPEASDE	01001	43011364600 - COOP. SANTO DOMINGO EST	4,895.07
502-40 - ASP-ASDE	0000	43017555200 - Asoc. Servidores Públicos ASDE	75.00
510-02 - Seguro Familiar de Salud	03007	43014945400 - Tesoreria de la Seguridad Soc.	6,448.35
510-03 - SFS - Salud Padres	03002	43014945400 - Tesoreria de la Seguridad Soc.	2,380.24
900-01 - Aporte Fondos de Pensiones			15,060.31
900-02 - Aporte Seguro de Riesgo Laborales			2,060.66
900-03 - Aporte Seguro Familiar de Salud			15,039.10

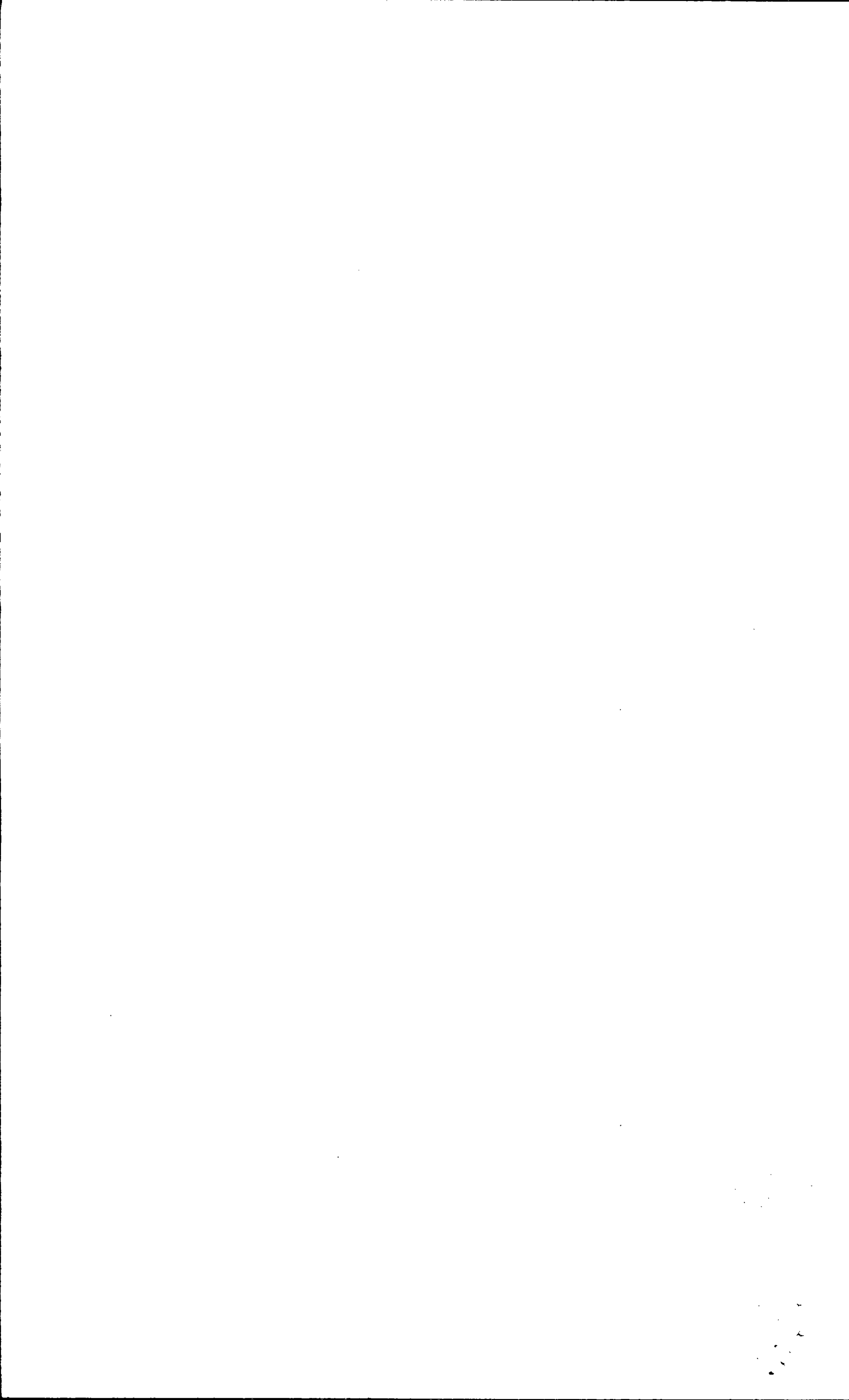

Reporte de Nómina

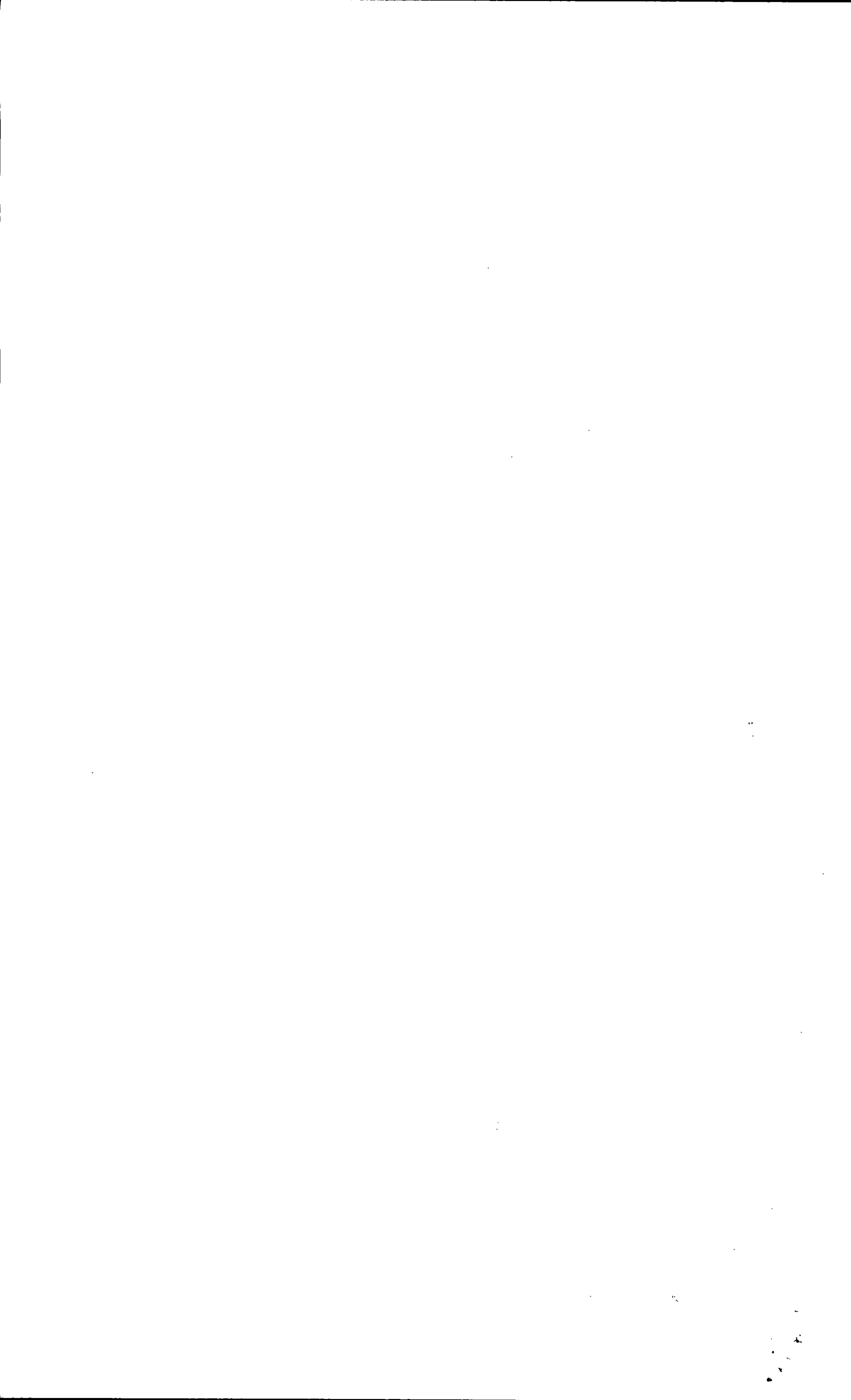

Reporte de Nómina

CONCEPTO PAGO SUELDO 000001 - FIJO CORRESPONDIENTE AL MES MAYO 2020
 Capítulo: 7021 SubCapítulo: 0 DAF: 0 UE: 0

Programa: 01 Subprograma: 0 Proyecto: 0 Actividad: 0406 Cuenta: 2.1.1.1.01 Fondo: 0100

Nombre	Cargo	Cedúla	Tarjeta	Sueldo Bruto	Otros Ing.	Total Ing.	AFP	ISR	SFS	Otros Desc.	Total Desc.	Neto
DEPARTAMENTO DE REGISTRO Y CONSERVADURIA DE HIPOTECA												
MIRIAM ANTONIA MOTA DIAZ	SECRETARIA II	00-001-0465326-6	00005679	8,855.00	0.00	8,855.00	254.14	0.00	269.19	25.00	548.33	8,306.67
Subtotal :	1			8,855.00	0.00	8,855.00	254.14	0.00	269.19	25.00	548.33	8,306.67
Total por Programacion:	1			8,855.00	0.00	8,855.00	254.14	0.00	269.19	25.00	548.33	8,306.67

Concepto	Código SIGEF	Beneficiario	Monto
500-01 - AFP	02003	43014945400 - Tesorería de la Seguridad Soc.	254.14
500-02 - Impuesto Sobre la Renta	02001	49999998400 - Colector de Rentas Internas	0.00
502-40 - ASP-ASDE	0000	43017555200 - Asoc. Servidores Públicos ASDI	25.00
510-02 - Seguro Familiar de Salud	03007	43014945400 - Tesorería de la Seguridad Soc.	269.19
900-01 - Aporte Fondos de Pensiones			628.71
900-02 - Aporte Seguro de Riesgo Laborales			115.12
900-03 - Aporte Seguro Familiar de Salud			627.82

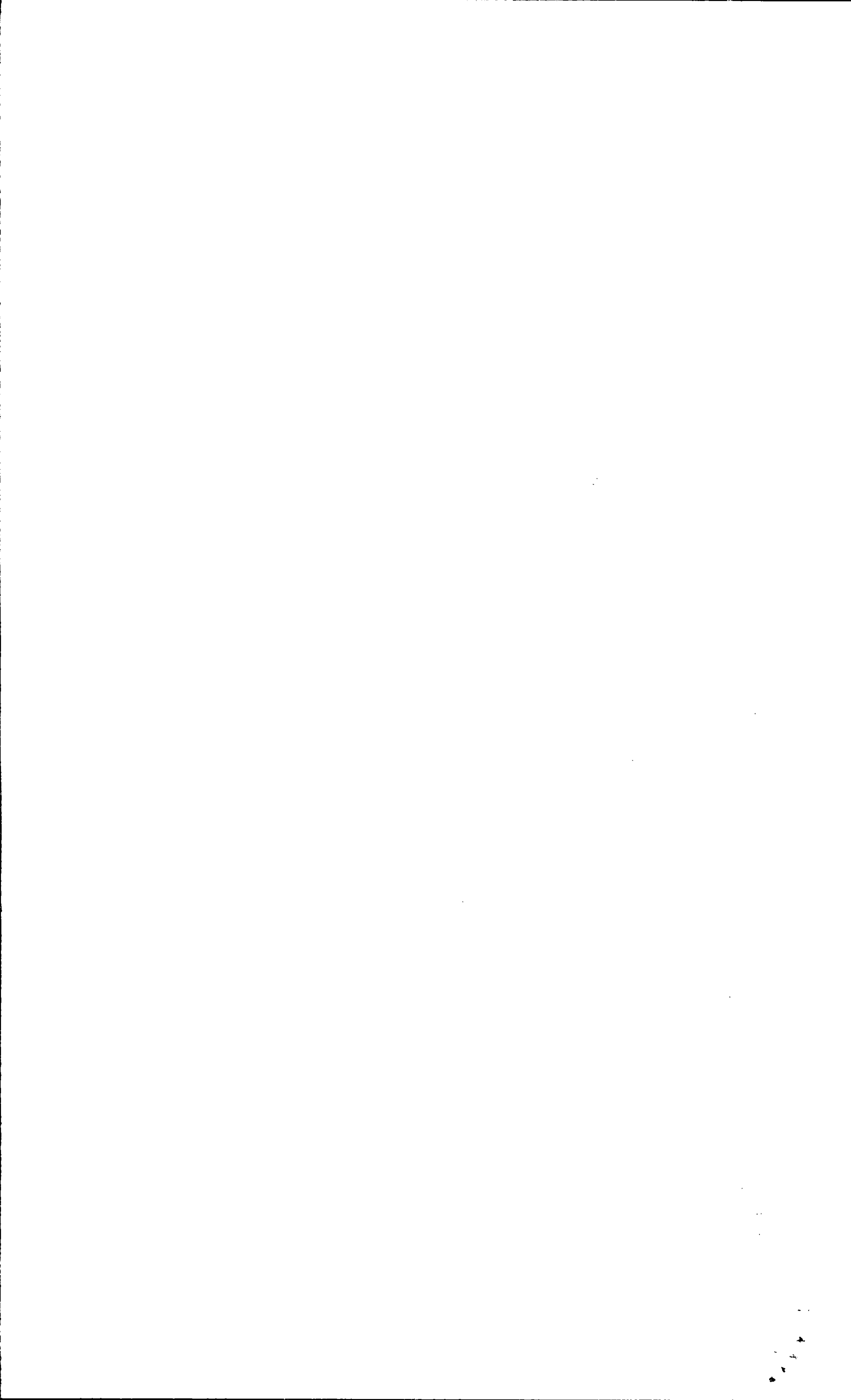

Reporte de Nómina

CONCEPTO PAGO SUELDO 000001 - FIJO CORRESPONDIENTE AL MES MAYO 2020
 Capítulo: 7021 SubCapítulo: 0 DAF: 0 UE: 0

Programa: 12 Subprograma: 0 Proyecto: 0 Actividad: 0501 Cuenta: 2.1.1.1.01 Fondo: 0100

Nombre	Cargo	Cedula	Tarjeta	Sueldo Bruto	Otros Ing.	Total Ing.	AFP	ISR	SFS	Otros Desc.	Total Desc.	Neto
DEPARTAMENTO DE TRANSPORTACION												
JOSE MIGUEL ANTONIO MOLINA SUAZO	CHOFER III	00-001-0476310-7	00190075	16,500.00	0.00	16,500.00	473.55	0.00	501.60	7,308.60	8,283.75	8,216.25
Subtotal :	1			16,500.00	0.00	16,500.00	473.55	0.00	501.60	7,308.60	8,283.75	8,216.25
Total por Programacion:	1			16,500.00	0.00	16,500.00	473.55	0.00	501.60	7,308.60	8,283.75	8,216.25

Concepto	Codigo SIGEF	Beneficiario	Monto
500-01 - AFP	02003	43014945400 - Tesoreria de la Seguridad Soc.	473.55
500-02 - Impuesto Sobre la Renta	02001	49999998400 - Colector de Rentas Internas	0.00
502-37 - COOPEASDE	01001	43011364600 - COOP. SANTO DOMINGO EST	4,903.36
502-40 - ASP-ASDE	0000	43017555200 - Asoc. Servidores Públicos ASDE	25.00
510-02 - Seguro Familiar de Salud	03007	43014945400 - Tesoreria de la Seguridad Soc.	501.60
510-03 - SFS - Salud Padres	03002	43014945400 - Tesoreria de la Seguridad Soc.	2,380.24
900-01 - Aporte Fondos de Pensiones			1,171.50
900-02 - Aporte Seguro de Riesgo Laborales			214.50
900-03 - Aporte Seguro Familiar de Salud			1,169.85



Reporte de Nómina

1683 - 01/05/2020 - 1 - - Normal - - AYUNTAMIENTO SANTO DOMINGO ESTE - PENSION - Simulada
CONCEPTO PAGO SUELDO 000001 - FIJO CORRESPONDIENTE AL MES MAYO 2020

Capítulo: 7021 Dependencia: 0 DAF: 0 UE: 0 Programa: 12 Subprograma: 0 Proyecto: 0 Actividad: 0501 Cuenta: 2.1.1.1.01 Fondo: 0100

Total General	Cargo	Sueldo Bruto	Otros Ing.	Total Ing.	AFP	ISR	SFS	Otros Desc.	Total Desc.	Neto
Total general:	14	294,672.00	0.00	294,672.00	8,457.09	14,550.10	8,958.02	18,325.85	50,291.06	244,380.94

Concepto	Codigo SIGEF	Beneficiario	Monto
500-01 - AFP	02003	43014945400 - Tesorería de la Seguridad Soc.	8,457.09
500-02 - Impuesto Sobre la Renta	02001	49999998400 - Colector de Rentas Internas	14,550.10
500-90 - Seguro Medico (SENASA)	03001	40151645400 - Seg. Nac. de Salud (SENASA)	564.00
502-37 - COOPEASDE	01001	43011364600 - COOP. SANTO DOMINGO EST	12,801.37
502-40 - ASP-ASDE	0000	43017555200 - Asoc. Servidores Públicos ASDE	200.00
510-02 - Seguro Familiar de Salud	03007	43014945400 - Tesorería de la Seguridad Soc.	8,958.02
510-03 - SFS - Salud Padres	03002	43014945400 - Tesorería de la Seguridad Soc.	4,760.48
900-01 - Aporte Fondos de Pensiones			20,921.72
900-02 - Aporte Seguro de Riesgo Laborales			3,133.88
900-03 - Aporte Seguro Familiar de Salud			20,892.25

