



Programa de Acción en los Primeros 15 Días
DIRECCION DE DEPORTES Y RECREACION

Por una Ciudad Justa y Creativa



Palabras de Agradecimiento

Nuestra Dirección de Deportes, en primer lugar agradece a nuestro Alcalde por la oportunidad de incluirnos para hacer de Santo Domingo Este, una gran Ciudad, Justa y Creativa.

Contamos con un equipo de hombres y mujeres con muchas ganas de trabajar para poner el deporte en primer lugar en todos los sectores de SDE, donde las personas sean motivadas a practicar deporte para mantener sanos el cuerpo y la mente.

En estos primeros 15 días, hemos visitado un gran número de instalaciones deportivas, las cuales han sido abandonadas, tenemos como meta el rescate y mantenimiento de dichas instalaciones.

Dirección de Deporte ASDE



Operativos de Limpieza y Desinfección



Primer operativo:

Fecha: 02 / 05 / 2020

Ubicación:

- La brigada inicio desde la cabeza del puente de Sabana Perdida, hasta la Ave. San Vicente de Paul.



Segundo operativo:

Fecha: 09 / 05 / 2020

Ubicación:

- Ensanche Isabelita
- Como una forma de colaborar con la situación que vivimos en medio de la Pandemia del COVID-19, esta Dirección de Deportes organizó este operativo para la disminución del contagio de la enfermedad, así también colaboramos con la recolección de la basura, las que ya habían ocupado gran parte de los espacios públicos.
- La actividad de recolección de basura y desinfección de áreas, será realizada en las 3 circunscripciones de nuestro municipio, llevando así una mano amiga a nuestros munícipes en medio de la terrible situación que nos ocupa.

Dirección de Deporte ASDE



Play Brisa del Este



Fecha: 04 / 05 / 2020

Ubicación:

- Calle Duarte No. 27, Sector Brisa del Este.

Ligas de Beisbol que practican allí:

- Liga Luis Ortega Preside el Sr. Luis Ortega. Tel.: 809-463-4693
- Liga Brisa del Este.... Preside el Sr. Fulton Félix. Tel.: 809-664-0907

- Observamos que el terreno de juego no cuenta con suficiente espacio para realizar los detalles que necesita un parque de beisbol.

- Incluso, la situación es tal que -dentro del campus- existen varias viviendas familiares, por lo que entendemos que sería más económico adquirir otro terreno donde se pueda construir una nueva instalación con las facilidades propias de esa disciplina.

- Al respecto, ubicamos un terreno situado detrás de la escuela Minerva Mirabal, y a donde iremos los próximos días para hacer el levantamiento de lugar a fin de recolectar las informaciones correspondientes sobre su estado legal y tamaño.

- El sector Brisa del Este tampoco cuenta con una cancha de baloncesto, por lo que creemos en que -en el área destinada para el play- también se levante una instalación para la disciplina del aro y el balón, partiendo del arraigo que suscita esa actividad entre los niños, adolescentes, jóvenes y personas mayores, pertenecientes a los diferentes sexos.

Esto significa que, de igual manera, podríamos conseguir la ampliación de los servicios deportivos de la Alcaldía a esa colectividad.

- Los dirigentes Ortega y Fullton, nos informaron que dicho play no cuenta con el respaldo de un patronato que vele y mantenga en un satisfactorio orden esa instalación.

Dirección de Deporte ASDE



Club Deportivo San José De Mendoza



Fecha: 04 / 05 / 2020

Ubicación:

- Carretera de Mendoza casi esquina Privada.

Ligas de Beisbol que practican allí:

- Liga Anthony Salas Tel.: 829-375-6186
- Liga Santos Sugilio Tel.: 849-573-0253
- Liga Club de Mendoza Tel.: 809-377-9133
- Liga Leones de Morocho Tel.: 809-876-8341
- Liga Caraballo Tel.: 809-321-4670

- En estas instalaciones, observamos que el terreno del play necesita la implementación de un drenaje para evitar que se inunde de agua, impidiendo así que éstas se maltraten, afectando –principalmente- las gramas, los dugouts y las paredes.

- Al play, se les deben reparar los dougouts, porque han sido afectados por el problema de los filtrantes.

- La grada que está detrás del basquet-out necesita ser pintada, al igual que la cancha de baloncesto, la cual mantiene sus estructuras en muy buenas condiciones.

Dirección de Deporte ASDE



Play La Grúa



Fecha: 05 / 05 / 2020

Ubicación:

- Carretera de Mendoza km 10, La Grúa.

Ligas de Beisbol que practican allí:

- Liga Ramón Tel.: 809-867-4979
- Liga Jiménez Tel.: 829-860-6932

- En ese lugar, las calles que conducen al play carecen de asfaltos y están en pésimas condiciones, impidiendo el tránsito vehicular y peatonal.
- Los terrenos son bien amplios y suficientes para la construcción de un complejo deportivo que incluya diversas disciplinas para el mejoramiento de las actividades del músculo y la mente en esa comunidad.
- Somos de los que creen que ese potencial complejo deportivo debe visualizarse su construcción para después de que sean arregladas las calles de acceso con sus respectivos asfaltamientos.

Dirección de Deporte ASDE



Play De La Toronja



Fecha: 05 / 05 / 2020

Ubicación:

- Calle Progreso # 07, La Toronja.

Ligas de Beisbol que practican allí:

- Liga Estrellas de Mora **Tel.: 829-276-1918**
- Liga La Toronja **Tel.: 849-235-2680**

- En el levantamiento, observamos que disponen de gran espacio para la construcción de un complejo que incluya un play y una cancha.

- Al momento de realizar la inspección, la junta de vecinos nos advirtió que los terrenos para jugar pelota son privados, situación que nos ha llevado a realizar indagaciones más profundas a fin de verificar la realidad del caso, buscando el número de parcelas y otros aspectos relacionados con la legalidad de los papeles acreditadores de titulación o no, cosa que llevaremos a cabo por medio de la Consultoría Jurídica de nuestra Alcaldía.

- Dentro de los terrenos del play, en el área de las gradas, hay un señor que lleva residiendo más de 30 años en el lugar, además de que -una de sus hijas- también ha construido su casa encima de la vivienda de su padre.

- De igual modo, al lado del play existe un parque que debe ser investigado para saber si está en espacio público o privado, debido al gran desorden de parcelas existente en el lugar.

Dirección de Deporte ASDE



Play Ensanche Isabelita



Fecha: 09 / 05 / 2020

Ubicación:

- Calle 1era. esquina calle 12, Ensanche Isabelita.

Ligas de Beisbol que practican allí:

- Liga Deportiva La Isavelita Tel.: 829-361-2238
- Liga Deportiva Los Atleticos de José Luis Tel.: 809-326-7114

- Aquí se nos informó que estas instalaciones ganaron el Presupuesto Participativo en la pasada gestión municipal, pero que nunca se cumplieron las promesas y que solamente construyeron una pared que –al poco tiempo- se derrumbó. Asimismo, los moradores del lugar nos dijeron que un ingeniero desbarató el basket-stop que había y no hizo otro.

- El terreno está desnivelado, lo que significa que debe realizarse un trabajo que permita el aplanamiento que realmente requiere una instalación apta para jugar pelota.

- La parte trasera del pley, se caracteriza por la existencia de ruinas de lo que se supone sería un salón multiuso, pero que –no obstante- puede ser terminada su construcción.

- Un aspecto a resaltar que, al lado del espacio beisbolero, hay una cancha que sus instalaciones están en buen estado y necesita ser pintada.

Dirección de Deporte ASDE



Cancha Club Vilgilio Frías



Fecha: 09 / 05 / 2020

Ubicación:

- Entrando por el Residencial "Los 3 Ojos"

Equipos de Basquetbol que funcionan:

- Equipo Los Farayones **Tel.: 849-367-1474**
- Equipo Del Clavo **Tel.: 829-862-4121**

• En el levantamiento, se destaca que a la cancha les hacen falta los dos tableros, pintura y a los postes del alumbrado les faltan la electricidad.

• Asimismo, al lado de la cancha, los jóvenes practican boxeo a la intemperie, lo que demanda una instalación para la práctica formal de esa disciplina debido a que tiene mucha ascendencia en las poblaciones infantiles y juvenil del sector.

• Otro aspecto a resaltar es que -en la parte frontal de la cancha- hay un espacio apropiado para construir un parque en donde los municipales se dediquen a la recreación. El lugar es utilizado para el parqueo de camiones, cosa que no debe seguir.

Dirección de Deporte ASDE



Torneo Virtual De Ajedrez



Fecha: 10 / 05 / 2020

- La Dirección de Deportes del Ayuntamiento Santo Domingo Este, realizó su primer torneo virtual de ajedrez, el cual se desarrolló en la plataforma internacional Lichess.Org, donde se confirmó la participación de más de 75 participantes.

- El Director de Deportes, Roberto Neris, está interesado en desarrollar el ajedrez en Línea con la práctica, fomento y participación de torneos virtuales para todos sus municipios interesados en el juego ciencia.

- Roberto Neris manifestó que de esta manera se mantiene activo el desarrollo del deporte en el municipio Santo Domingo Este y de esa forma motivamos a los municipios a mantenerse en sus casas durante estos días de confinamiento.

- Manuel Jiménez, felicitó al maestro internacional José Lisandro Muñoz, por convertirse en el primer campeón virtual del Ayuntamiento Santo Domingo Este, Muñoz reside en San Isidro y es el mejor jugador de todo el territorio Nacional.

1era. Copa Virtual de Ajedrez
Ayuntamiento Santo Domingo Este
"Por una ciudad justa y creativa"
Manuel Jiménez Alcalde



Dirección de Deporte ASDE



Terrenos La Rivera Del Ozama



Fecha: 11 / 05 / 2020

Ubicación:

- Rivera del Ozama (Los Cartones)

Coordinador:

- Lili Alcántara Tel.: 809-474-4067

- Fuimos al levantamiento con la intención de tomar las medidas para la construcción de una cancha, pero notamos que el terreno es bastante amplio y puede ser ocupado por un mayor número de instalaciones y así beneficiar a una cantidad elevada de usuarios.

- Los municipales de esa zona no tienen ningún tipo de club para la realización de actividades deportivas, por lo que recomendamos que se agreguen dos canchas para voleibol y baloncesto, así como un club de boxeo.

Dirección de Deporte ASDE



Complejo Deportivo La Zafra



Fecha: 12 / 05 / 2020

Ubicación:

- Calle Altagracia, La Zafra.

Ligas de Beisbol que practican allí:

- Liga Manuela Diez Tel.: 829-230-0329
- Liga Sagrada Familia Tel.: 809-314-2510
- Liga Planeta Tel.: 829-680-3146
- Liga Mojica Tel.: 809-784-4941
- Liga Víctor Serón Tel.: 809-460-7615
- Liga Norma Dias Tel.: 829-270-2712

• Aquí, es notable que las instalaciones tienen espacio suficiente para diseñarse varios plays, ubicándolos por el jardín derecho, bosque central y jardín izquierdo.

• El terreno también tiene el espacio necesario para la realización de un gimnasio para la preparación de cientos de jóvenes que practican actividades deportivas diversas.

• A esas magníficas instalaciones les faltan las iluminaciones para la práctica deportiva nocturna, beneficiando así a los moradores del sector porque se la oscuridad es aprovechada por los delincuentes para atracar y agredir a indefensos ciudadanos.

• También es necesaria la construcción de casetas donde puedan los equipos y clubes guardar sus respectivas utilerías.

• Es razonable que los dougouts sean reubicados debido a que actualmente los usuarios confrontan notables inconvenientes.

Dirección de Deporte ASDE



Play de Beisbol y Softbol El Brizal



Fecha: 13-5-2020

Ubicación: Calle Carolina #12 El Brisal.

Ligas que practican:

- Liga Los Delfines del Brisal **Tel.: 809-664-1566**
- Liga de Sammy **Tel.: 829-702-11**

En estas instalaciones, observamos que el terreno del play necesita ser nivelado.

Se deben reparar los dougouts, los cuales están mal ubicados.

Las Luces del play necesitan los faroles.

Las paredes del play necesitan ser pintadas.

DIRECCION DE DEPORTES Y RECREACION

Dirección de Deporte ASDE



Cancha de Baloncesto Los Molinos

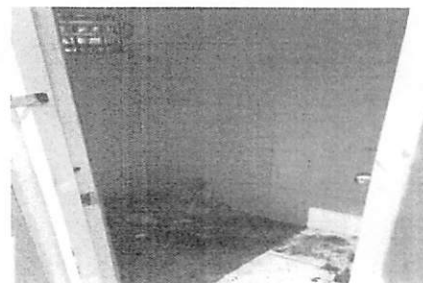

Fecha: 16-5-2020

Ubicación: Kilómetro 13 de Los Frailes, Calles J-11

Equipo que practica:

- Club Los Molinos.

Presidente: Lorenzo Aníbal Tapia Tel.:809-630-5489

Pudimos observar que cuando llueve se llena de agua porque la cancha tiene algunos hoyos

Las luces de la cancha necesitan ser reparadas

Los baños están en muy malas condiciones, por lo que se deben reparar.

Aros y tableros deben ser cambiados.

La cancha necesita ser pintada.

DIRECCION DE DEPORTES Y RECREACION

Dirección de Deporte ASDE



Operativo de Limpieza y Desinfección



Fecha: 16-5-2020

Ubicación: La brigada inicio en el km. 13 de los frailes.

Como una forma de colaborar con la situación que vivimos en medio de la pandemia del COVID-19, esta Dirección de Deportes y Recreación organizó este operativo para la disminución del contagio de la enfermedad.

Así también colaboramos con la recolección de basura, La cual ya había ocupado gran parte del espacio público.

Esta actividad de recolección de basura y desinfección la estamos realizando en las tres circunscripciones de nuestro municipio. Llevando así una mano amiga a nuestros munícipes en medio de la pandemia.

Dirección de Deporte ASDE



DIRECCION DE DEPORTES Y RECREACION

Play de Beisbol y Softbol Unión y Paz

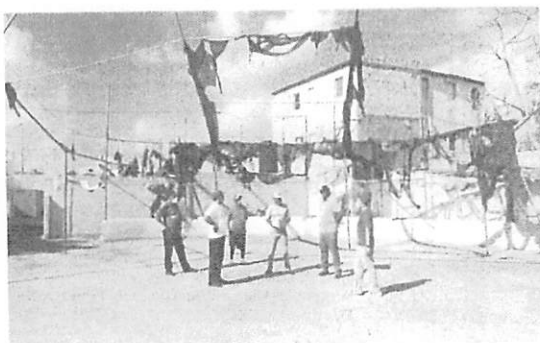

Fecha: 16-5-2020

Ubicación: Calle Francisco Caamaño No. 4

Ligas de beisbol que practican:

- Liga Rolando Batista Tel.: 809-383-8641
- Liga Unión y Paz Tel.: 829-791-6696

Observamos que el play necesita ser reparado en su totalidad.

Acondicionamiento del terreno.

Reparación de los baquetó.

Construcción de los dougouts.

Construcción de los baños.

Construcción de las gradas.

Construcción de las paredes.

DIRECCION DE DEPORTES Y RECREACION

Dirección de Deporte ASDE



Play de Beisbol y Softbol Los Unidos

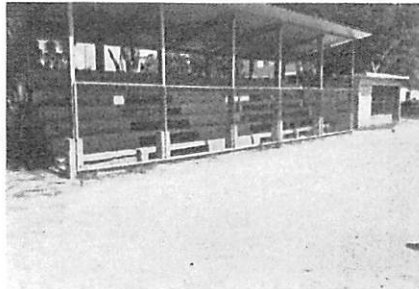
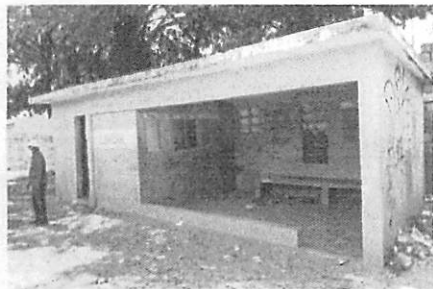

Fecha: 16-5-2020

Ubicación: Calle primera No. 18, Los Molinos.

Ligas de beisbol que practican:

- Equipo Los Marineros del Caribe Tel.: 829-540-6684
- Equipo Los Bravos de Peñita Tel.: 829-504-7091
- Equipo Estrellas del Futuro Tel.: 829-584-2479

En estas instalaciones pudimos observar que el terreno de juego tiene que ser nivelado.

Los dugouts tienen que ser reparados.

El play necesita las mallas de los alrededores.

El play no tiene un patronato, se debe crear uno.

DIRECCION DE DEPORTES Y RECREACION

Dirección de Deporte ASDE



Play de beisbol Panchito Salazar



Fecha: 20-5-2020

Ubicación: Sector Los Tres Ojos.

Ligas de beisbol que practican:

- Ligas José Neris Tel.: 809-902-1203
- Academia Bachata Tel.: 809-420-1434
- Liga Los Melloş Tel.: 809-891-3513

En este play pudimos observar que no cuentan con un patronato.

Nota: Este play está en un proceso legal.

DIRECCION DE DEPORTES Y RECREACION

Dirección de Deporte ASDE



Play de Beisbol y Softbol Av. España

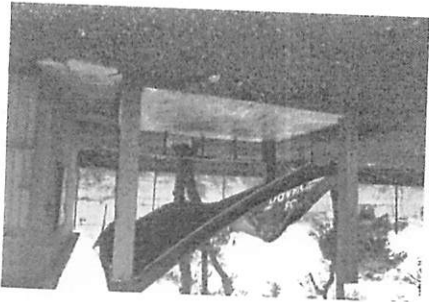
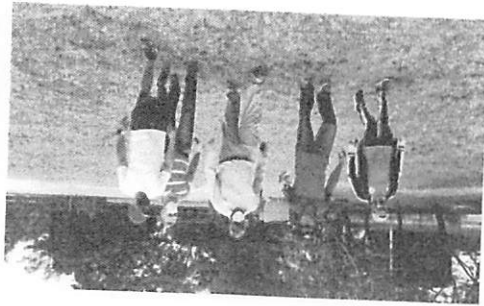
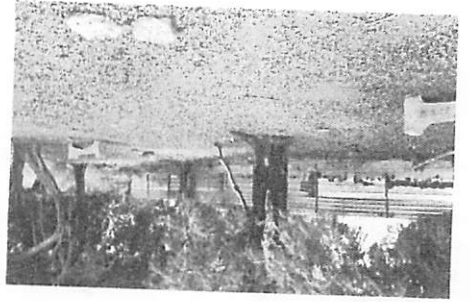

Fecha: 20-5-2020

Ubicación: Avenida España.

Ligas de beisbol que practican:

• Liga David Martínez Tel.: 829-820-9665

• Liga la Firma Tel.: 809-443-0801

En estas instalaciones observamos que los dougouts deben ser reconstruidos

Las luces del play deben ser reparadas. Los baños deben ser construidos. En este play no hay patronato, se debe formar uno.

Nota: Observamos que la parte de atrás del play cuenta con suficiente espacio para la construcción de una cancha de basquetbol.

Nota: Esta instalación tiene que ser evaluada nuevamente, porque hay unas tuberías que pasa delante del complejo.



Dirección de Deporte ASDE

DIRECCION DE DEPORTES Y RECREACION

Complejo Dep. Los Corales del Sur

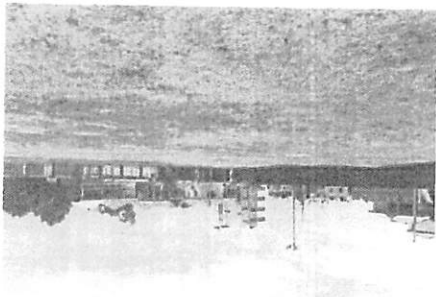
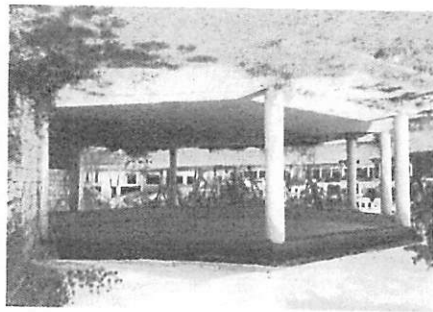
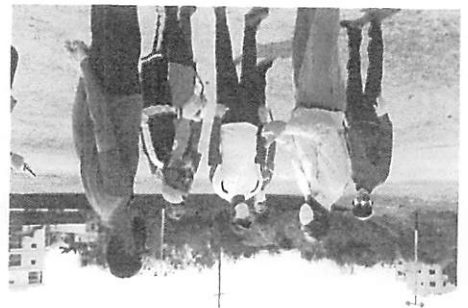

Fecha: 20-5-2020

Ubicación: Calle El Faro, Los Corales.

Ligas de beisbol que practican:

• Liga Rubio Paver Tel.: 829-749-4129

• Liga Ramirez Tel.: 809-350-2017

Pudimos observar que esta instalación cuenta con suficiente espacio.

El play hay que repararle los dougouts, el baquetó, las gradas, y nivelar el terreno de juego.

La instalación cuenta con una cancha de basquetbol, la cual tiene que ser reparad. Hay que ponerle los aros y necesita ser pintada.

También cuenta con un salón multiuso.

Este salón debe ser reparado en su totalidad.



Dirección de Deporte ASDE

DIRECCION DE DEPORTES Y RECREACION

Play de Avenida La Ecológica.

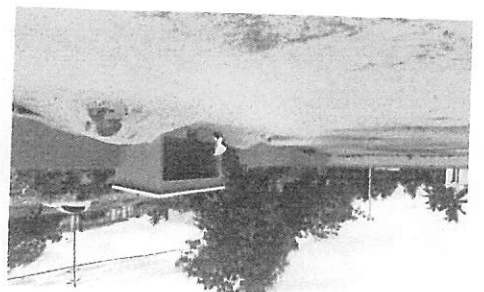
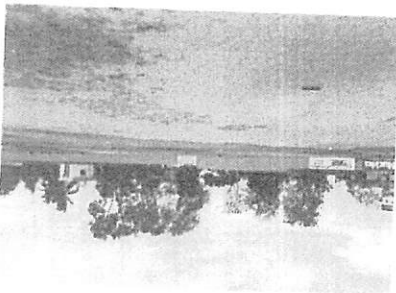

Fecha: 20-5-2020

Ubicación: Calle López esquina Hípica.

Liga de beisbol que practica:

• Liga Manuel Gastón Tel.:809-884-5315

En el levantamiento, pudimos observar que detrás de las paredes hay un buen espacio para la construcción de una cancha de baloncesto.

Al play hay que repararles las luces.

El terreno tiene que ser nivelado.

El play no tiene grada.



Dirección de Deporte ASDE

DIRECCION DE DEPORTES Y RECREACION

Operativo de Limpieza y Desinfección

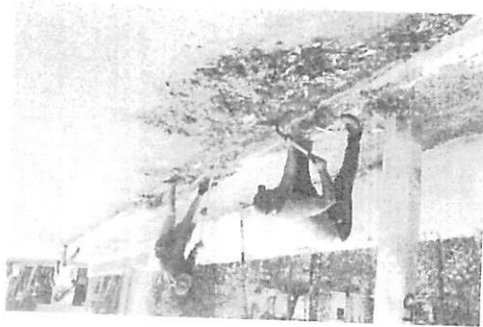

Fecha: 23-5-2020

Ubicación: Play Altos de Cancino.

Como una forma de colaborar con la situación que vivimos en medio de la pandemia del COVID-19, esta Dirección de Deportes y Recreación organizó este operativo para la disminución del contagio de la enfermedad. Así también colaboramos con la recolección de basura. Las que ya habían ocupado gran parte de los espacios públicos.

Las actividad de recolección de basura y desinfección la estamos realizando en las tres circunscripciones de nuestro municipio. Llevando así una mano amiga a nuestros municipios en medio de la pandemia.

DIRECCION DE DEPORTES Y RECREACION



Dirección de Deporte ASDE

Play Altos de Cancino

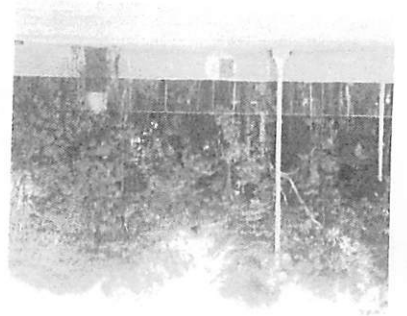
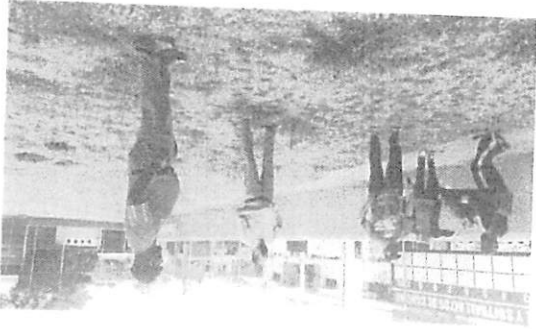

Fecha: 23-5-2020

Ubicación: Altos de Cancino.

Ligas de beisbol que practican:

- Liga Lalo Rodríguez Tel.: 829-865-1021
- Liga Ramirez Tel.: 829-270-4549
- Liga Juan Pablo

El play necesita nivelación del terreno.

Reparación de los faroles de iluminación.

Pintar todas las áreas.



DIRECCION DE DEPORTES Y RECREACION

Club Juan Carlos Ramos

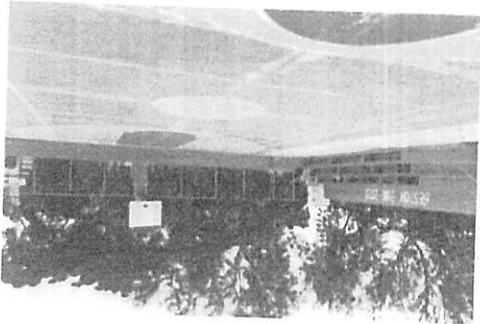
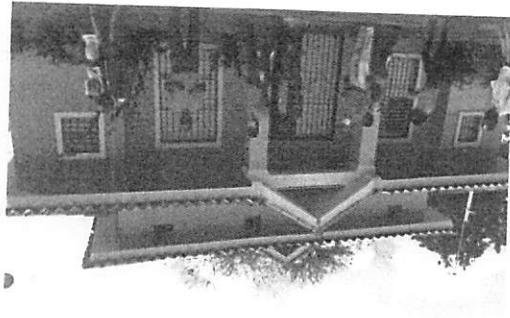
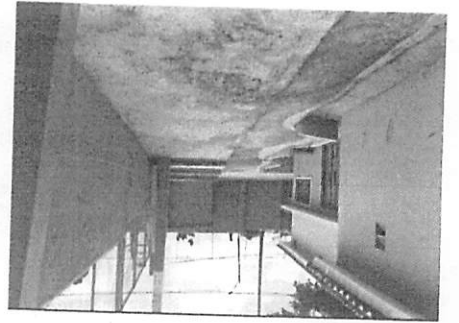

Fecha: 28-5-2020

Ubicación: Calle 25 Villa Duarte.

Equipo que practica:

- Equipo Juan Carlos Tel.: 829-987-9037

En este levantamiento observamos que el club está abandonado, tiene suficiente espacio para practicar varias disciplinas y cuenta con un gran salón multiuso. También pudimos observar que en el área del salón multiuso está viviendo una persona y debajo de las gradas vive otra persona.

Nota: tenemos que ponerle mucha atención a este club porque tiene un espacio maravilloso.



Dirección de Deporte ASDE

DIRECCION DE DEPORTES Y RECREACION

Club de Boxeo Magutéria

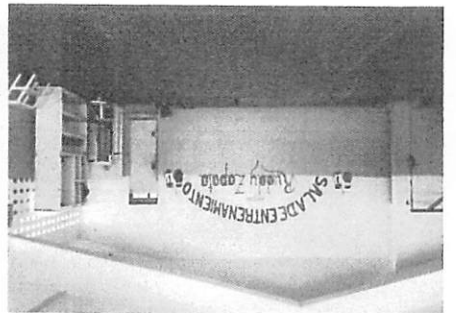
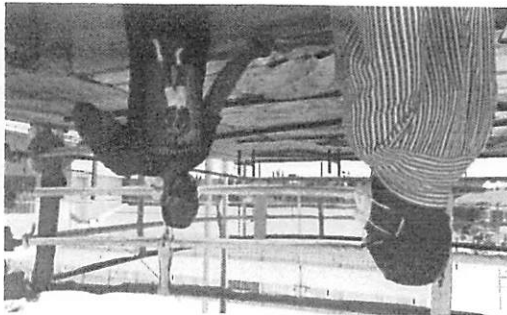
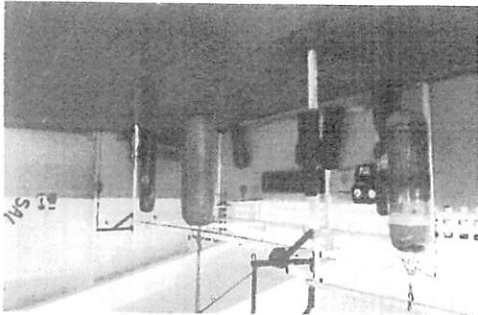

Fecha: 28-5-2020

Ubicación: Calle 1ra. Magutéria.

Equipo de boxeo que practica:

• Club Magutéria Tel.: 809-460-1475

En este levantamiento observamos que el ring de boxeo necesita ser reparado.
Los baños también necesitan ser reparado.
La utillería de practicar boxeo debe ser cambiada.
El club debe ser pintado.



Dirección de Deporte ASDE

DIRECCION DE DEPORTES Y RECREACION