



Reporte de Nómina

Argumentos: [Nomina: 1177 - 01/11/2018 - 1 - - Normal - - AYUNTAMIENTO SANTO DOMINGO ESTE - PENSION - Simulada; Planta: 000030 - JORNALES CON SEGURIDAD SOCIAL]

CONCEPTO PAGO SUELDO 000030 - JORNALES CON SEGURIDAD SOCIAL CORRESPONDIENTE AL MES NOVIEMBRE 2018

Capítulo: 7021 SubCapítulo: 0 DAF: 0 UE: 0 Programa: 11 Subprograma: 0 Proyecto: 0 Actividad: 0101 Cuenta: 2.1.1.2.06 Fondo: 0100

Nombre	Cargo	Cedula	Tarjeta	Sueldo Bruto	Otros Ing.	Total Ing.	AFP	ISR	SFS	Otros Desc.	Total Desc.	Neto
DIVISION DE ASEO CIRCUNSCRIPCION 1												
ELADIA GOMEZ VENTURA	OBRERO (A) C.1	00-001-0565928-8	00220996	6,000.00	0.00	6,000.00	172.20	0.00	182.40	3,844.91	4,199.51	1,800.49
Subtotal :	1			6,000.00	0.00	6,000.00	172.20	0.00	182.40	3,844.91	4,199.51	1,800.49
DIVISION DE ASEO DE CUNETAS Y ESCOMBROS												
EUDOCIA MARTINEZ	OBRERO (A) C.1	00-001-0810845-7	00315065	6,000.00	0.00	6,000.00	172.20	0.00	182.40	0.00	354.60	5,645.40
JUANA AMPARO FRIAS	OBRERO (A) C.1	00-001-0639900-9	00315131	6,000.00	0.00	6,000.00	172.20	0.00	182.40	25.00	379.60	5,620.40
Subtotal :	2			12,000.00	0.00	12,000.00	344.40	0.00	364.80	25.00	734.20	11,265.80
Total por Programacion:	3			18,000.00	0.00	18,000.00	516.60	0.00	547.20	3,869.91	4,933.71	13,066.29

Concepto	Codigo SIGEF	Beneficiario	Monto
500-01 - AFP	02003	43014945400 - Tesoreria de la Seguridad Soc.	516.60
500-02 - Impuesto Sobre la Renta	02001	49999998400 - Colector de Rentas Internas	0.00
502-37 - COOPEASDE	01001	43011364600 - COOP. SANTO DOMINGO EST	3,819.91
502-40 - ASP-ASDE	0000	43017555200 - Asoc. Servidores Públicos ASDE	50.00
510-02 - Seguro Familiar de Salud	03007	43014945400 - Tesoreria de la Seguridad Soc.	547.20
900-01 - Aporte Fondos de Pensiones			1,278.00
900-02 - Aporte Seguro de Riesgo Laborales			207.00
900-03 - Aporte Seguro Familiar de Salud			1,276.20



Reporte de Nómina

CONCEPTO PAGO SUELDO 000030 - JORNALES CON SEGURIDAD SOCIAL CORRESPONDIENTE AL MES NOVIEMBRE 2018

Capítulo: 7021

SubCapítulo: 0

DAF: 0

UE: 0

Programa: 12

Subprograma: 0

Proyecto: 0

Actividad: 0201

Cuenta: 2.1.1.2.06

Fondo: 0100

Nombre	Cargo	Cedula	Tarjeta	Sueldo Bruto	Otros Ing.	Total Ing.	AFP	ISR	SFS	Otros Desc.	Total Desc.	Neto
DIVISION DE ASEO CIRCUNSCRIPCION 1												
MILAGROS MARIA DE JESUS	OBRERO (A)	00-082-0004407-4	00220551	6,000.00	0.00	6,000.00	172.20	0.00	182.40	0.00	354.60	5,645.40
Subtotal :	1			6,000.00	0.00	6,000.00	172.20	0.00	182.40	0.00	354.60	5,645.40
DEPARTAMENTO DE PLAZAS Y PARQUES												
RUBEN DARIO MARTINEZ PEREZ	AYUDANTE	00-001-0755746-4	00220296	5,500.00	0.00	5,500.00	157.85	0.00	167.20	2,716.79	3,041.84	2,458.16
CANDIDA PEGUERO GERALDINO	OBRERO (A)	00-001-1867663-4	00220380	5,117.00	0.00	5,117.00	146.86	0.00	155.56	2,738.24	3,040.66	2,076.34
ISIDRO VALDEZ BELTRE	JARDINERO (A)	00-110-0001668-0	00220571	6,050.00	0.00	6,050.00	173.64	0.00	183.92	0.00	357.56	5,692.44
CONFESOR ANTONIO BUENO	OBRERO (A)	00-001-1602564-4	00220715	5,117.00	0.00	5,117.00	146.86	0.00	155.56	0.00	302.42	4,814.58
MELANIO CLARET BRAZOBAN	TRIMERO	00-001-0374938-8	00220785	6,050.00	0.00	6,050.00	173.64	0.00	183.92	0.00	357.56	5,692.44
CARLOS ROMEO REYES UREÑA	TRIMISTA	00-001-0576342-9	00220981	6,600.00	0.00	6,600.00	189.42	0.00	200.64	0.00	390.06	6,209.94
ORBITO ALCANTARA ALCANTARA	OBRERO (A)	00-001-1539460-3	00255051	5,117.00	0.00	5,117.00	146.86	0.00	155.56	2,155.39	2,457.81	2,659.19
Subtotal :	7			39,551.00	0.00	39,551.00	1,135.13	0.00	1,202.36	7,610.42	9,947.91	29,603.09
Total por Programacion:	8			45,551.00	0.00	45,551.00	1,307.33	0.00	1,384.76	7,610.42	10,302.51	35,248.49

Concepto	Codigo SIGEF	Beneficiario	Monto
500-01 - AFP	02003	43014945400 - Tesoreria de la Seguridad Soc.	1,307.33
500-02 - Impuesto Sobre la Renta	02001	49999998400 - Colector de Rentas Internas	0.00
502-37 - COOPEASDE	01001	43011364600 - COOP. SANTO DOMINGO EST	7,610.42
510-02 - Seguro Familiar de Salud	03007	43014945400 - Tesoreria de la Seguridad Soc.	1,384.76
900-01 - Aporte Fondos de Pensiones			3,234.13
900-02 - Aporte Seguro de Riesgo Laborales			523.86
900-03 - Aporte Seguro Familiar de Salud			3,229.59



Reporte de Nómina

CONCEPTO PAGO SUELDO 000030 - JORNALES CON SEGURIDAD SOCIAL CORRESPONDIENTE AL MES NOVIEMBRE 2018
 Capitulo: 7021 SubCapitulo: 0 DAF: 0 UE: 0 Programa: 12 Subprograma: 0 Proyecto: 0 Actividad: 0301 Cuenta: 2.1.1.2.06 Fondo: 0100

Nombre	Cargo	Cedula	Tarjeta	Sueldo Bruto	Otros Ing.	Total Ing.	AFP	ISR	SFS	Otros Desc.	Total Desc.	Neto
DIVISION DE ASEO CIRCUNSCRIPCION 1												
RAMONA HIDALGO ABREU	OBRERO (A)	00-001-0818902-8	00220005	6,000.00	0.00	6,000.00	172.20	0.00	182.40	0.00	354.60	5,645.40
YSABEL MARIA CAMACHO DE JESUS	COORDINADOR (A)	00-001-0936046-1	00220069	8,000.00	0.00	8,000.00	229.60	0.00	243.20	2,537.00	3,009.80	4,990.20
MARIA EDUVIGES SORIANO BRITO	OBRERO (A)	00-001-1073562-8	00220139	6,000.00	0.00	6,000.00	172.20	0.00	182.40	1,035.93	1,390.53	4,609.47
JUSTINA MORENO LAZEN	OBRERO (A)	00-001-0560539-8	00220955	6,000.00	0.00	6,000.00	172.20	0.00	182.40	0.00	354.60	5,645.40
ERNESTO PEGUERO LARA	COORDINADOR (A)	00-001-0566139-1	00220992	8,000.00	0.00	8,000.00	229.60	0.00	243.20	2,537.00	3,009.80	4,990.20
Subtotal :	5			34,000.00	0.00	34,000.00	975.80	0.00	1,033.60	6,109.93	8,119.33	25,880.67
DIVISION DE ASEO CIRCUNSCRIPCION 3												
MARTINA PEÑA GONZALEZ	COORDINADOR (A)	00-001-0885169-2	00220045	8,000.00	0.00	8,000.00	229.60	0.00	243.20	2,971.21	3,444.01	4,555.99
CLEOTILDE POLANCO GOMEZ	OBRERO (A)	00-001-1241119-4	00220198	6,000.00	0.00	6,000.00	172.20	0.00	182.40	0.00	354.60	5,645.40
MARTINA SURIEL SURIEL	OBRERO (A)	00-053-0019599-6	00220505	6,000.00	0.00	6,000.00	172.20	0.00	182.40	0.00	354.60	5,645.40
Subtotal :	3			20,000.00	0.00	20,000.00	574.00	0.00	608.00	2,971.21	4,153.21	15,846.79
DEPARTAMENTO DE POLICIA MUNICIPAL												
RENATO ANTONIO MEJIA DEL ROSARIO	POLICIA MUNICIPAL	00-049-0034380-9	00220501	6,325.00	0.00	6,325.00	181.53	0.00	192.28	0.00	373.81	5,951.19
Subtotal :	1			6,325.00	0.00	6,325.00	181.53	0.00	192.28	0.00	373.81	5,951.19
Total por Programacion:	9			60,325.00	0.00	60,325.00	1,731.33	0.00	1,833.88	9,081.14	12,646.35	47,678.65

Concepto	Codigo SIGEF	Beneficiario	Monto
500-01 - AFP	02003	43014945400 - Tesoreria de la Seguridad Soc.	1,731.33
500-02 - Impuesto Sobre la Renta	02001	49999998400 - Colector de Rentas Internas	0.00
500-26 - Banco del Reservas (Prestamo)	04014	40101006200 - Banco de Reservas	5,074.00
502-37 - COOPEASDE	01001	43011364600 - COOP. SANTO DOMINGO EST	2,971.21
510-02 - Seguro Familiar de Salud	03007	43014945400 - Tesoreria de la Seguridad Soc.	1,833.88
510-03 - SFS - Salud Padres	03002	43014945400 - Tesoreria de la Seguridad Soc.	1,035.93
900-01 - Aporte Fondos de Pensiones			4,283.08
900-02 - Aporte Seguro de Riesgo Laborales			693.74
900-03 - Aporte Seguro Familiar de Salud			4,277.04



Reporte de Nómina

CONCEPTO PAGO SUELDO 000030 - JORNALES CON SEGURIDAD SOCIAL CORRESPONDIENTE AL MES NOVIEMBRE 2018

Capítulo: 7021

SubCapítulo: 0

DAF: 0

UE: 0

Programa: 01

Subprograma: 0

Proyecto: 0

Actividad: 0401

Cuenta: 2.1.1.2.06

Fondo: 0100

Nombre	Cargo	Cedula	Tarjeta	Sueldo Bruto	Otros Ing.	Total Ing.	AFP	ISR	SFS	Otros Desc.	Total Desc.	Neto
DEPARTAMENTO DE POLICIA MUNICIPAL												
TEODORO CASTRO SUGILIO	POLICIA MUNICIPAL	00-001-1221314-5	00220176	6,325.00	0.00	6,325.00	181.53	0.00	192.28	25.00	398.81	5,926.19
MARIO REYES CASTILLO	POLICIA MUNICIPAL	00-001-0238338-7	00220745	6,325.00	0.00	6,325.00	181.53	0.00	192.28	25.00	398.81	5,926.19
Subtotal :	2			12,650.00	0.00	12,650.00	363.06	0.00	384.56	50.00	797.62	11,852.38
DIRECCION ADMINISTRATIVA												
FELIPE BIENVENIDO GUZMAN CRUZ	OBRERO (A)	00-001-1474982-3	00475004	5,117.00	0.00	5,117.00	146.86	0.00	155.56	0.00	302.42	4,814.58
Subtotal :	1			5,117.00	0.00	5,117.00	146.86	0.00	155.56	0.00	302.42	4,814.58
DEPARTAMENTO DE SERVICIOS GENERALES												
ERNESTO MORENO HERNANDEZ	OBRERO (A)	00-001-0594892-1	00220998	5,280.00	0.00	5,280.00	151.54	0.00	160.51	575.00	887.05	4,392.95
Subtotal :	1			5,280.00	0.00	5,280.00	151.54	0.00	160.51	575.00	887.05	4,392.95
DIVISION DE ASEO DE CUNETAS Y ESCOMBROS												
GABRIELA URIBE	OBRERO (A)	00-001-1008138-7	00315062	6,000.00	0.00	6,000.00	172.20	0.00	182.40	0.00	354.60	5,645.40
ANA PAULA ALCANTARA	OBRERO (A)	00-001-1474723-1	00315150	6,000.00	0.00	6,000.00	172.20	0.00	182.40	1,902.75	2,257.35	3,742.65
MIGUELINA MONTILLA VALDEZ	OBRERO (A)	00-001-0742778-3	00315182	6,000.00	0.00	6,000.00	172.20	0.00	182.40	2,796.51	3,151.11	2,848.89
Subtotal :	3			18,000.00	0.00	18,000.00	516.60	0.00	547.20	4,699.26	5,763.06	12,236.94
Total por Programacion:	7			41,047.00	0.00	41,047.00	1,178.06	0.00	1,247.83	5,324.26	7,750.15	33,296.85

Concepto	Codigo SIGEF	Beneficiario	Monto
500-01 - AFP	02003	43014945400 - Tesoreria de la Seguridad Soc.	1,178.06
500-02 - Impuesto Sobre la Renta	02001	49999998400 - Colector de Rentas Internas	0.00
500-26 - Banco del Reservas (Prestamo)	04014	40101006200 - Banco de Reservas	1,902.75
502-37 - COOPEASDE	01001	43011364600 - COOP. SANTO DOMINGO EST	3,346.51
502-40 - ASP-ASDE	0000	43017555200 - Asoc. Servidores Públicos ASDE	75.00
510-02 - Seguro Familiar de Salud	03007	43014945400 - Tesoreria de la Seguridad Soc.	1,247.83
900-01 - Aporte Fondos de Pensiones			2,914.35
900-02 - Aporte Seguro de Riesgo Laborales			472.05
900-03 - Aporte Seguro Familiar de Salud			2,910.23



Reporte de Nómina

1177 - 01/11/2018 - 1 - - Normal - - AYUNTAMIENTO SANTO DOMINGO ESTE - PENSION - Simulada
 CONCEPTO PAGO SUELDO 000030 - JORNALES CON SEGURIDAD SOCIAL CORRESPONDIENTE AL MES NOVIEMBRE 2018

Capítulo: 7021 Dependencia: 0 DAF: 0 UE: 0 Programa: 12 Subprograma: 0 Proyecto: 0 Actividad: 0301 Cuenta: 2.1.1.2.06 Fondo: 0100

Total General	Cargo	Sueldo Bruto	Otros ing.	Total ing.	AFP	ISR	SFS	Otros Desc.	Total Desc.	Neto
Total general:	27	164,923.00	0.00	164,923.00	4,733.32	0.00	5,013.67	25,885.73	35,632.72	129,290.28

Concepto	Codigo SIGEF	Beneficiario	Monto
500-01 - AFP	02003	43014945400 - Tesorería de la Seguridad Soc.	4,733.32
500-02 - Impuesto Sobre la Renta	02001	49999998400 - Colector de Rentas Internas	0.00
500-26 - Banco del Reservas (Prestamo)	04014	40101006200 - Banco de Reservas	6,976.75
502-37 - COOPEASDE	01001	43011364600 - COOP. SANTO DOMINGO EST	17,748.05
502-40 - ASP-ASDE	0000	43017555200 - Asoc. Servidores Públicos ASDE	125.00
510-02 - Seguro Familiar de Salud	03007	43014945400 - Tesorería de la Seguridad Soc.	5,013.67
510-03 - SFS - Salud Padres	03002	43014945400 - Tesorería de la Seguridad Soc.	1,035.93
900-01 - Aporte Fondos de Pensiones			11,709.56
900-02 - Aporte Seguro de Riesgo Laborales			1,896.65
900-03 - Aporte Seguro Familiar de Salud			11,693.06



Preparado Por
 Responsable de Nómina



Aprobado por:
 Responsable Financiero



Aprobado por:
 Responsable Institucional



Revisado por:
 Servicios Personales CGR

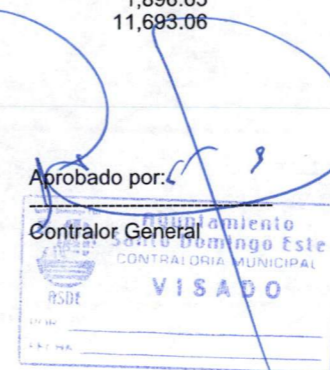

Aprobado por:
 Contralor General



Reporte de Nómina

Argumentos: [Nomina: 1177 - 01/11/2018 - 1 - - Normal - - AYUNTAMIENTO SANTO DOMINGO ESTE - PENSION - Simulada; Planta: 000001 - FIJO]

CONCEPTO PAGO SUELDO 000001 - FIJO CORRESPONDIENTE AL MES NOVIEMBRE 2018

Capítulo: 7021

SubCapítulo: 0

DAF: 0

UE: 0

Programa: 12

Subprograma: 0

Proyecto: 0

Actividad: 0201

Cuenta: 2.1.1.1.01

Fondo: 0100

Nombre	Cargo	Cedula	Tarjeta	Sueldo Bruto	Otros Ing.	Total Ing.	AFP	ISR	SFS	Otros Desc.	Total Desc.	Neto
DEPARTAMENTO DE DEPORTE Y RECREACION												
LUIS ALBERTO DIAZ RIVERA	PROMOTOR	00-001-0538970-4	00375145	7,920.00	0.00	7,920.00	227.30	0.00	240.77	0.00	468.07	7,451.93
Subtotal :	1			7,920.00	0.00	7,920.00	227.30	0.00	240.77	0.00	468.07	7,451.93
DIRECCION DE GESTION AMBIENTAL												
CARLOS JOSE SANCHEZ GARCIA	AYUDANTE DE CAMION	00-001-1035553-4	00105048	8,800.00	0.00	8,800.00	252.56	0.00	267.52	0.00	520.08	8,279.92
Subtotal :	1			8,800.00	0.00	8,800.00	252.56	0.00	267.52	0.00	520.08	8,279.92
Total por Programacion:	2			16,720.00	0.00	16,720.00	479.86	0.00	508.29	0.00	988.15	15,731.85

Concepto	Codigo SIGEF	Beneficiario	Monto
500-01 - AFP	02003	43014945400 - Tesoreria de la Seguridad Soc.	479.86
500-02 - Impuesto Sobre la Renta	02001	49999998400 - Colector de Rentas Internas	0.00
510-02 - Seguro Familiar de Salud	03007	43014945400 - Tesoreria de la Seguridad Soc.	508.29
900-01 - Aporte Fondos de Pensiones			1,187.12
900-02 - Aporte Seguro de Riesgo Laborales			192.28
900-03 - Aporte Seguro Familiar de Salud			1,185.45

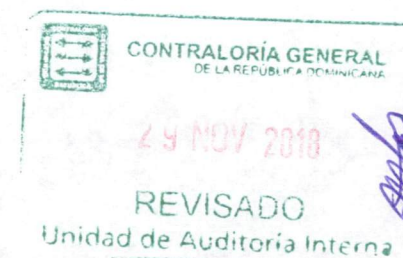

Reporte de Nómina

CONCEPTO PAGO SUELDO 000001 - FIJO CORRESPONDIENTE AL MES NOVIEMBRE 2018
 Capítulo: 7021 SubCapítulo: 0 DAF: 0 UE: 0

Programa: 12 Subprograma: 0 Proyecto: 0 Actividad: 0301 Cuenta: 2.1.1.1.01 Fondo: 0100

Nombre	Cargo	Cedula	Tarjeta	Sueldo Bruto	Otros Ing.	Total Ing.	AFP	ISR	SFS	Otros Desc.	Total Desc.	Neto
DIRECCION DE LIMPIEZA Y ASEO URBANO												
CRISTIAN GUILLERMO MARTINEZ PIMENTE	FISCALIZADOR (A)	00-001-0808175-3	00220319	16,500.00	0.00	16,500.00	473.55	0.00	501.60	25.00	1,000.15	15,499.85
Subtotal :	1			16,500.00	0.00	16,500.00	473.55	0.00	501.60	25.00	1,000.15	15,499.85
Total por Programacion:	1			16,500.00	0.00	16,500.00	473.55	0.00	501.60	25.00	1,000.15	15,499.85

Concepto	Codigo SIGEF	Beneficiario	Monto
500-01 - AFP	02003	43014945400 - Tesoreria de la Seguridad Soc.	473.55
500-02 - Impuesto Sobre la Renta	02001	49999998400 - Colector de Rentas Internas	0.00
502-40 - ASP-ASDE	0000	43017555200 - Asoc. Servidores Públicos ASDE	25.00
510-02 - Seguro Familiar de Salud	03007	43014945400 - Tesoreria de la Seguridad Soc.	501.60
900-01 - Aporte Fondos de Pensiones			1,171.50
900-02 - Aporte Seguro de Riesgo Laborales			189.75
900-03 - Aporte Seguro Familiar de Salud			1,169.85

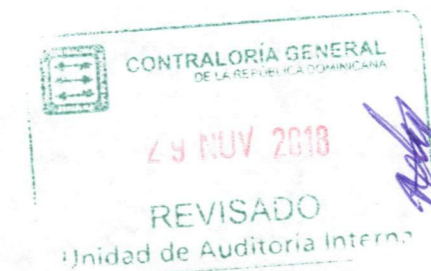

Reporte de Nómina

CONCEPTO PAGO SUELDO 000001 - FIJO CORRESPONDIENTE AL MES NOVIEMBRE 2018
Capítulo: 7021 SubCapítulo: 0 DAF: 0 UE: 0

Programa: 01 Subprograma: 0 Proyecto: 0 Actividad: 0401 Cuenta: 2.1.1.1.01 Fondo: 0100

Nombre	Cargo	Cedula	Tarjeta	Sueldo Bruto	Otros Ing.	Total Ing.	AFP	ISR	SFS	Otros Desc.	Total Desc.	Neto
DIRECCION DE DESAROLLO SOCIAL Y COMUNITARIO												
RAFAEL MEDINA SALDAÑA	SUPERVISOR (A)	00-001-1175156-6	00001604	10,560.00	0.00	10,560.00	303.07	0.00	321.02	1,035.93	1,660.02	8,899.98
Subtotal :	1			10,560.00	0.00	10,560.00	303.07	0.00	321.02	1,035.93	1,660.02	8,899.98
DEPARTAMENTO DE SERVICIOS GENERALES												
LIDIA ALTAGRACIA BATISTA	CONSERJE	00-001-1255805-1	00005180	5,117.00	0.00	5,117.00	146.86	0.00	155.56	3,920.07	4,222.49	894.51
Subtotal :	1			5,117.00	0.00	5,117.00	146.86	0.00	155.56	3,920.07	4,222.49	894.51
Total por Programacion:	2			15,677.00	0.00	15,677.00	449.93	0.00	476.58	4,956.00	5,882.51	9,794.49

Concepto	Codigo SIGEF	Beneficiario	Monto
500-01 - AFP	02003	43014945400 - Tesoreria de la Seguridad Soc.	449.93
500-02 - Impuesto Sobre la Renta	02001	49999998400 - Colector de Rentas Internas	0.00
502-37 - COOPEASDE	01001	43011364600 - COOP. SANTO DOMINGO EST	3,920.07
510-02 - Seguro Familiar de Salud	03007	43014945400 - Tesoreria de la Seguridad Soc.	476.58
510-03 - SFS - Salud Padres	03002	43014945400 - Tesoreria de la Seguridad Soc.	1,035.93
900-01 - Aporte Fondos de Pensiones			1,113.07
900-02 - Aporte Seguro de Riesgo Laborales			180.29
900-03 - Aporte Seguro Familiar de Salud			1,111.50



Reporte de Nómina

CONCEPTO PAGO SUELDO 000001 - FIJO CORRESPONDIENTE AL MES NOVIEMBRE 2018

Capítulo: 7021

SubCapítulo: 0

DAF: 0

UE: 0

Programa: 01

Subprograma: 0

Proyecto: 0

Actividad: 0406

Cuenta: 2.1.1.1.01

Fondo: 0100

Nombre	Cargo	Cedula	Tarjeta	Sueldo Bruto	Otros Ing.	Total Ing.	AFP	ISR	SFS	Otros Desc.	Total Desc.	Neto
DEPARTAMENTO DE REGISTRO Y CONSERVADURIA DE HIPOTECA												
MIRIAM ANTONIA MOTA DIAZ	SECRETARIA II	00-001-0465326-6	00005679	8,855.00	0.00	8,855.00	254.14	0.00	269.19	25.00	548.33	8,306.67
Subtotal :	1			8,855.00	0.00	8,855.00	254.14	0.00	269.19	25.00	548.33	8,306.67
Total por Programacion:	1			8,855.00	0.00	8,855.00	254.14	0.00	269.19	25.00	548.33	8,306.67

Concepto	Codigo SIGEF	Beneficiario	Monto
500-01 - AFP	02003	43014945400 - Tesoreria de la Seguridad Soc.	254.14
500-02 - Impuesto Sobre la Renta	02001	49999998400 - Colector de Rentas Internas	0.00
502-40 - ASP-ASDE	0000	43017555200 - Asoc. Servidores Públicos ASDE	25.00
510-02 - Seguro Familiar de Salud	03007	43014945400 - Tesoreria de la Seguridad Soc.	269.19
900-01 - Aporte Fondos de Pensiones			628.71
900-02 - Aporte Seguro de Riesgo Laborales			101.83
900-03 - Aporte Seguro Familiar de Salud			627.82



Reporte de Nómina

1177 - 01/11/2018 - 1 - - Normal - - AYUNTAMIENTO SANTO DOMINGO ESTE - PENSION - Simulada
 CONCEPTO PAGO SUELDO 000001 - FIJO CORRESPONDIENTE AL MES NOVIEMBRE 2018

Capítulo: 7021 Dependencia: 0 DAF: 0 UE: 0 Programa: 12 Subprograma: 0 Proyecto: 0 Actividad: 0201 Cuenta: 2.1.1.1.01 Fondo: 0100

Total General	Cargo	Sueldo Bruto	Otros ing.	Total ing.	AFP	ISR	SFS	Otros Desc.	Total Desc.	Neto
Total general:	6	57,752.00	0.00	57,752.00	1,657.48	0.00	1,755.66	5,006.00	8,419.14	49,332.86

Concepto	Codigo SIGEF	Beneficiario	Monto
500-01 - AFP	02003	43014945400 - Tesoreria de la Seguridad Soc.	1,657.48
500-02 - Impuesto Sobre la Renta	02001	49999998400 - Colector de Rentas Internas	0.00
502-37 - COOPEASDE	01001	43011364600 - COOP. SANTO DOMINGO EST	3,920.07
502-40 - ASP-ASDE	0000	43017555200 - Asoc. Servidores Públicos ASDE	50.00
510-02 - Seguro Familiar de Salud	03007	43014945400 - Tesoreria de la Seguridad Soc.	1,755.66
510-03 - SFS - Salud Padres	03002	43014945400 - Tesoreria de la Seguridad Soc.	1,035.93
900-01 - Aporte Fondos de Pensiones			4,100.40
900-02 - Aporte Seguro de Riesgo Laborales			664.15
900-03 - Aporte Seguro Familiar de Salud			4,094.62



Preparado Por:
 Responsable de Nómina



Aprobado por:
 Responsable Financiero



Aprobado por:
 Responsable Institución



Revisado por:
 Servicios Personales CGR



Aprobado por:
 Contralor General



Reporte de Nómina

Argumentos: [Nomina: 1177 - 01/11/2018 - 1 - - Normal - - AYUNTAMIENTO SANTO DOMINGO ESTE - PENSION - Simulada; Planta: 000005 - TRAMITE DE PENSION]

CONCEPTO PAGO SUELDO 000005 - TRAMITE DE PENSION CORRESPONDIENTE AL MES NOVIEMBRE 2018

Capítulo: 7021 SubCapítulo: 0 DAF: 0 UE: 0 Programa: 11 Subprograma: 0 Proyecto: 0 Actividad: 0101 Cuenta: 2.1.1.3.01 Fondo: 0100

Nombre	Cargo	Cedula	Tarjeta	Sueldo Bruto	Otros Ing.	Total Ing.	AFP	ISR	SFS	Otros Desc.	Total Desc.	Neto
DIVISION DE ASEO DE CUNETAS Y ESCOMBROS												
DOMINGO JAVIER	OBRERO (A)	00-001-0547958-8	00095110	5,117.00	0.00	5,117.00	146.86	0.00	155.56	25.00	327.42	4,789.58
Subtotal :	1			5,117.00	0.00	5,117.00	146.86	0.00	155.56	25.00	327.42	4,789.58
DEPARTAMENTO DE DRENAJE PLUVIAL												
PEDRO MARTE MANZUETA	OBRERO (A)	00-001-0441206-9	00335065	4,800.00	0.00	4,800.00	137.76	0.00	145.92	0.00	283.68	4,516.32
JUAN DE DIOS ADON BERBERE	CAPATAZ	00-001-0393351-1	00385003	5,000.00	0.00	5,000.00	143.50	0.00	152.00	0.00	295.50	4,704.50
Subtotal :	2			9,800.00	0.00	9,800.00	281.26	0.00	297.92	0.00	579.18	9,220.82
Total por Programacion:	3			14,917.00	0.00	14,917.00	428.12	0.00	453.48	25.00	906.60	14,010.40

Concepto	Codigo SIGEF	Beneficiario	Monto
500-01 - AFP	02003	43014945400 - Tesoreria de la Seguridad Soc.	428.12
500-02 - Impuesto Sobre la Renta	02001	49999998400 - Colector de Rentas Internas	0.00
502-40 - ASP-ASDE	0000	43017555200 - Asoc. Servidores Públicos ASDE	25.00
510-02 - Seguro Familiar de Salud	03007	43014945400 - Tesoreria de la Seguridad Soc.	453.48
900-01 - Aporte Fondos de Pensiones			1,059.11
900-02 - Aporte Seguro de Riesgo Laborales			171.55
900-03 - Aporte Seguro Familiar de Salud			1,057.62



Reporte de Nómina

CONCEPTO PAGO SUELDO 000005 - TRAMITE DE PENSION CORRESPONDIENTE AL MES NOVIEMBRE 2018

Capítulo: 7021

SubCapítulo: 0

DAF: 0

UE: 0

Programa: 12

Subprograma: 0

Proyecto: 0

Actividad: 0201

Cuenta: 2.1.1.3.01

Fondo: 0100

Nombre	Cargo	Cedula	Tarjeta	Sueldo Bruto	Otros Ing.	Total Ing.	AFP	ISR	SFS	Otros Desc.	Total Desc.	Neto
DEPARTAMENTO DE PLAZAS Y PARQUES												
ALTAGRACIA DE JESUS MARTE DE FRANCI	OBRERO (A) C.3	00-001-0621146-9	00000361	5,117.00	0.00	5,117.00	146.86	0.00	155.56	0.00	302.42	4,814.58
CARLOS ECHAVARRIA ROSA	OBRERO (A)	00-001-0820632-7	00220006	4,500.00	0.00	4,500.00	129.15	0.00	136.80	0.00	265.95	4,234.05
RAFAEL ANTONIO HENRIQUEZ	OBRERO (A) C.1	00-001-0342247-3	00220766	5,117.00	0.00	5,117.00	146.86	0.00	155.56	475.00	777.42	4,339.58
ALTAGRACIA URSULA ARIAS	OBRERO (A) C.1	00-001-0419646-4	00220800	5,117.00	0.00	5,117.00	146.86	0.00	155.56	0.00	302.42	4,814.58
GUILLERMINA LUCIA KERIS NOVA	OBRERO (A)	00-001-0547260-9	00220901	5,117.00	0.00	5,117.00	146.86	0.00	155.56	0.00	302.42	4,814.58
ANTONIO MONTERO SANCHEZ	JARDINERO (A)	00-001-0568551-5	00220991	6,050.00	0.00	6,050.00	173.64	0.00	183.92	0.00	357.56	5,692.44
FRANCISCO SEVERINO PERALTA	OBRERO (A)	00-001-0872827-0	00335007	5,117.00	0.00	5,117.00	146.86	0.00	155.56	0.00	302.42	4,814.58
JUAN DEL ROSARIO SANCHEZ TERRERO	OBRERO (A)	00-021-0000682-0	00335042	3,000.00	0.00	3,000.00	86.10	0.00	91.20	0.00	177.30	2,822.70
LIDIA MARIA RAMIREZ RAMIREZ	OBRERO (A) C.3	00-001-0343044-3	00335059	5,117.00	0.00	5,117.00	146.86	0.00	155.56	2,310.84	2,613.26	2,503.74
JUAN PREBISTERIO MELI	OBRERO (A)	00-001-0653828-3	00335097	3,000.00	0.00	3,000.00	86.10	0.00	91.20	0.00	177.30	2,822.70
Subtotal :	10			47,252.00	0.00	47,252.00	1,356.15	0.00	1,436.48	2,785.84	5,578.47	41,673.53
Total por Programacion:	10			47,252.00	0.00	47,252.00	1,356.15	0.00	1,436.48	2,785.84	5,578.47	41,673.53

Concepto	Codigo SIGEF	Beneficiario	Monto
500-01 - AFP	02003	43014945400 - Tesoreria de la Seguridad Soc.	1,356.15
500-02 - Impuesto Sobre la Renta	02001	49999998400 - Colector de Rentas Internas	0.00
502-37 - COOPEASDE	01001	43011364600 - COOP. SANTO DOMINGO EST	2,785.84
510-02 - Seguro Familiar de Salud	03007	43014945400 - Tesoreria de la Seguridad Soc.	1,436.48
900-01 - Aporte Fondos de Pensiones			3,354.91
900-02 - Aporte Seguro de Riesgo Laborales			543.43
900-03 - Aporte Seguro Familiar de Salud			3,350.20



Reporte de Nómina

CONCEPTO PAGO SUELDO 000005 - TRAMITE DE PENSION CORRESPONDIENTE AL MES NOVIEMBRE 2018
Capítulo: 7021 SubCapítulo: 0 DAF: 0 UE: 0 Programa: 12 Subprograma: 0 Proyecto: 0

Actividad: 0301 Cuenta: 2.1.1.3.01 Fondo: 0100

Nombre	Cargo	Cedula	Tarjeta	Sueldo Bruto	Otros Ing.	Total Ing.	AFP	ISR	SFS	Otros Desc.	Total Desc.	Neto
DIRECCION DE LIMPIEZA Y ASEO URBANO												
JACINTO HIDALGO MARTINEZ	OBRERO (A)	00-001-0554663-4	00009481	4,500.00	0.00	4,500.00	129.15	0.00	136.80	0.00	265.95	4,234.05
DOMINGA RODRIGUEZ TAVERAS	OBRERO (A) C.1	00-001-1034388-6	00025011	6,000.00	0.00	6,000.00	172.20	0.00	182.40	0.00	354.60	5,645.40
JOSE DE LOS SANTOS MADRIG	OBRERO (A)	00-001-0873927-7	00335006	5,117.00	0.00	5,117.00	146.86	0.00	155.56	3,773.62	4,076.04	1,040.96
GREGORIO SEGURA ROMERO	FISCALIZADOR (A)	00-001-0374340-7	00400007	16,500.00	0.00	16,500.00	473.55	0.00	501.60	0.00	975.15	15,524.85
Subtotal :	4			32,117.00	0.00	32,117.00	921.76	0.00	976.36	3,773.62	5,671.74	26,445.26
DEPARTAMENTO TECNICO DE PLANIFICACION SEGUIMIENTO Y CONTROL												
FREDDY ADALBERTO PAREDES	SUPERVISOR VERTEDERO DUQUESA	00-056-0016714-1	00335050	11,000.00	0.00	11,000.00	315.70	0.00	334.40	8,840.80	9,490.90	1,509.10
Subtotal :	1			11,000.00	0.00	11,000.00	315.70	0.00	334.40	8,840.80	9,490.90	1,509.10
DEPARTAMENTO DE ASEO URBANO												
JOSE DE JESUS UCETA SUAREZ	AYUDANTE	00-001-0557200-2	00335089	4,169.00	0.00	4,169.00	119.65	0.00	126.74	0.00	246.39	3,922.61
Subtotal :	1			4,169.00	0.00	4,169.00	119.65	0.00	126.74	0.00	246.39	3,922.61
DIVISION DE ASEO CIRCUNSCRIPCION 1												
MERCEDES PICHARDO	OBRERO (A) C.1	00-010-0087274-5	00165026	6,000.00	0.00	6,000.00	172.20	0.00	182.40	2,318.38	2,672.98	3,327.02
ANTONIA MONTERO MONTERO	OBRERO (A)	00-001-0895945-3	00220056	6,000.00	0.00	6,000.00	172.20	0.00	182.40	3,546.26	3,900.86	2,099.14
MIRIAM DAVID QUIÑONES DE ROSARIO	OBRERO (A) C.1	00-001-0557119-4	00220948	6,000.00	0.00	6,000.00	172.20	0.00	182.40	0.00	354.60	5,645.40
FRANCIA MARIA DEL ROSARIO VENTURA	OBRERO (A) C.1	00-001-0559599-5	00220954	6,000.00	0.00	6,000.00	172.20	0.00	182.40	0.00	354.60	5,645.40
ROSY JOSEFINA CONCEPCION GUILLEN	COORDINADOR DE AREA	00-001-0572721-8	00220977	8,000.00	0.00	8,000.00	229.60	0.00	243.20	5,723.63	6,196.43	1,803.57
LOURDES MATEO MATEO	OBRERO (A)	00-001-0313895-4	00335056	3,600.00	0.00	3,600.00	103.32	0.00	109.44	0.00	212.76	3,387.24
MARTIN VALDEZ POLANCO	COORDINADOR (A)	00-001-0549511-3	00335090	4,000.00	0.00	4,000.00	114.80	0.00	121.60	0.00	236.40	3,763.60
MARTHA AMPARO SOTO DURAN	OBRERO (A)	00-001-0639790-4	00335093	2,860.00	0.00	2,860.00	82.08	0.00	86.94	0.00	169.02	2,690.98
FERNANDO ANTONIO FERNANDEZ FERNANDEZ	OBRERO (A) C.1	00-001-0514253-3	00400012	6,000.00	0.00	6,000.00	172.20	0.00	182.40	0.00	354.60	5,645.40
CASIANA DE LA CRUZ GARCIA	OBRERO (A)	00-001-0555775-5	00400014	3,000.00	0.00	3,000.00	86.10	0.00	91.20	0.00	177.30	2,822.70
Subtotal :	10			51,460.00	0.00	51,460.00	1,476.90	0.00	1,564.38	11,588.27	14,629.55	36,830.45
DIVISION DE ASEO CIRCUNSCRIPCION 2												
BALERIA MORENO MORENO	OBRERO (A)	00-001-1044147-4	00005954	6,000.00	0.00	6,000.00	172.20	0.00	182.40	4,169.74	4,524.34	1,475.66
SILVIO AMADO CORDERO SANCHEZ	OBRERO (A)	00-001-0879773-9	00335010	3,600.00	0.00	3,600.00	103.32	0.00	109.44	0.00	212.76	3,387.24
JUANA MARGARITA GUERRERO	OBRERO (A)	00-001-0465904-0	00335067	3,600.00	0.00	3,600.00	103.32	0.00	109.44	0.00	212.76	3,387.24
MALTA GUABA MENDOZA	OBRERO (A)	00-001-0475034-4	00335070	4,500.00	0.00	4,500.00	129.15	0.00	136.80	0.00	265.95	4,234.05
MAXIMA GUTIERREZ VIZCAINO	OBRERO (A) C.2	00-001-0471230-2	00335072	6,000.00	0.00	6,000.00	172.20	0.00	182.40	0.00	354.60	5,645.40
JOSE ALBERTO VENTURA	OBRERO (A) C.2	00-001-0507111-2	00415011	6,000.00	0.00	6,000.00	172.20	0.00	182.40	0.00	354.60	5,645.40
ANDREA SOSA JAVIER	OBRERO (A)	00-001-1683928-3	00415026	3,600.00	0.00	3,600.00	103.32	0.00	109.44	0.00	212.76	3,387.24
Subtotal :	7			33,300.00	0.00	33,300.00	955.71	0.00	1,012.32	4,169.74	6,137.77	27,162.23
DIVISION DE ASEO CIRCUNSCRIPCION 3												
NILDA ALCANTARA DE NEPOMUCENO	OBRERO (A)	00-001-1059156-7	00220128	6,000.00	0.00	6,000.00	172.20	0.00	182.40	2,771.50	3,126.10	2,873.90



Reporte de Nómina

Nombre	Cargo	Cedula	Tarjeta	Sueldo Bruto	Otros Ing.	Total Ing.	AFP	ISR	SFS	Otros Desc.	Total Desc.	Neto
HILARIA LOPEZ	OBRERO (A)	00-019-0011562-5	00335044	6,000.00	0.00	6,000.00	172.20	0.00	182.40	0.00	354.60	5,645.40
ISABEL ZABALA CONTRERA	OBRERO (A)	00-001-1250783-5	00400003	3,600.00	0.00	3,600.00	103.32	0.00	109.44	0.00	212.76	3,387.24
MANUELA DE LA CRUZ	OBRERO (A) C.3	00-001-0129891-7	00460012	6,000.00	0.00	6,000.00	172.20	0.00	182.40	25.00	379.60	5,620.40
JOSE DEL CARMEN PLACENCIA MARTE	OBRERO (A)	00-001-0357448-9	00460017	3,658.05	0.00	3,658.05	104.99	0.00	111.20	0.00	216.19	3,441.86
Subtotal :	5			25,258.05	0.00	25,258.05	724.91	0.00	767.84	2,796.50	4,289.25	20,968.80
DEPARTAMENTO DE POLICIA MUNICIPAL												
RAMON EMILIO FELIZ	POLICIA MUNICIPAL	00-023-0015749-8	00001311	6,325.00	0.00	6,325.00	181.53	0.00	192.28	0.00	373.81	5,951.19
HECTOR MORA MERAN	POLICIA MUNICIPAL	00-001-0841028-3	00470143	6,325.00	0.00	6,325.00	181.53	0.00	192.28	0.00	373.81	5,951.19
Subtotal :	2			12,650.00	0.00	12,650.00	363.06	0.00	384.56	0.00	747.62	11,902.38
DEPARTAMENTO DE TRANSPORTACION												
NAPOLEON DEL ROSARIO	CHOFER III	00-001-1158928-9	00335021	16,500.00	0.00	16,500.00	473.55	0.00	501.60	13,875.72	14,850.87	1,649.13
Subtotal :	1			16,500.00	0.00	16,500.00	473.55	0.00	501.60	13,875.72	14,850.87	1,649.13
DEPARTAMENTO DE DRENAJE PLUVIAL												
AGUSTIN JIMENEZ	OBRERO (A)	00-001-0431518-9	00335064	4,800.00	0.00	4,800.00	137.76	0.00	145.92	0.00	283.68	4,516.32
Subtotal :	1			4,800.00	0.00	4,800.00	137.76	0.00	145.92	0.00	283.68	4,516.32
PROGRAMA 12 ACTIVIDAD 0301 (ASDE C01)												
NOEMI JOHANNY JIMENEZ PEGUERO	OBRERO (A)	00-013-0042892-5	00000006	4,500.00	0.00	4,500.00	129.15	0.00	136.80	0.00	265.95	4,234.05
Subtotal :	1			4,500.00	0.00	4,500.00	129.15	0.00	136.80	0.00	265.95	4,234.05
Total por Programacion:	33			195,754.05	0.00	195,754.05	5,618.15	0.00	5,950.92	45,044.65	56,613.72	139,140.33

Concepto	Codigo SIGEF	Beneficiario	Monto
500-01 - AFP	02003	43014945400 - Tesoreria de la Seguridad Soc.	5,618.15
500-02 - Impuesto Sobre la Renta	02001	49999998400 - Colector de Rentas Internas	0.00
502-37 - COOPEASDE	01001	43011364600 - COOP. SANTO DOMINGO EST	44,994.65
502-40 - ASP-ASDE	0000	43017555200 - Asoc. Servidores Públicos ASDE	50.00
510-02 - Seguro Familiar de Salud	03007	43014945400 - Tesoreria de la Seguridad Soc.	5,950.92
900-01 - Aporte Fondos de Pensiones			13,898.55
900-02 - Aporte Seguro de Riesgo Laborales			2,251.18
900-03 - Aporte Seguro Familiar de Salud			13,878.96



Reporte de Nómina

CONCEPTO PAGO SUELDO 000005 - TRAMITE DE PENSION CORRESPONDIENTE AL MES NOVIEMBRE 2018

Capítulo: 7021

SubCapítulo: 0

DAF: 0

UE: 0

Programa: 01

Subprograma: 0

Proyecto: 0

Actividad: 0401

Cuenta: 2.1.1.3.01

Fondo: 0100

Nombre	Cargo	Cedula	Tarjeta	Sueldo Bruto	Otros Ing.	Total Ing.	AFP	ISR	SFS	Otros Desc.	Total Desc.	Neto
DEPARTAMENTO DE FORMACION TECNICO LABORAL												
VIRGINIA ROSARIO MORILLO	PROFESOR DE REPOSTERIA	00-001-0470244-4	00335073	5,000.00	0.00	5,000.00	143.50	0.00	152.00	0.00	295.50	4,704.50
Subtotal :	1			5,000.00	0.00	5,000.00	143.50	0.00	152.00	0.00	295.50	4,704.50
DEPARTAMENTO DE POLICIA MUNICIPAL												
ERASMO MOREL PEÑA	POLICIA MUNICIPAL	00-001-0374682-2	00008278	5,000.00	0.00	5,000.00	143.50	0.00	152.00	0.00	295.50	4,704.50
FRANCISCO ENCARNACION ESCOTO	POLICIA MUNICIPAL	00-001-0480097-4	00470283	6,325.00	0.00	6,325.00	181.53	0.00	192.28	1,927.75	2,301.56	4,023.44
Subtotal :	2			11,325.00	0.00	11,325.00	325.03	0.00	344.28	1,927.75	2,597.06	8,727.94
DIRECCION ADMINISTRATIVA												
ROLANDO NICOLAS SANTANA BELLIARD	AUDITOR	00-001-0132111-5	00005899	27,500.00	0.00	27,500.00	789.25	0.00	836.00	6,128.78	7,754.03	19,745.97
MAXIMO DE OLEO MONTERO	SUPERVISOR (A)	00-001-1224296-1	00095017	8,800.00	0.00	8,800.00	252.56	0.00	267.52	0.00	520.08	8,279.92
URDA BERMUDEZ PICHIRILI	SERV.DOM.AREA COCINA	00-001-0762411-6	00335027	7,865.00	0.00	7,865.00	225.73	0.00	239.10	0.00	464.83	7,400.17
EMILIO OSVALDO DE JESUS RUBIERA	OBREIRO (A)	00-001-0753689-8	00335028	4,500.00	0.00	4,500.00	129.15	0.00	136.80	0.00	265.95	4,234.05
Subtotal :	4			48,665.00	0.00	48,665.00	1,396.69	0.00	1,479.42	6,128.78	9,004.89	39,660.11
DEPARTAMENTO DE SERVICIOS GENERALES												
JUAN MANUEL CORCINO	MAYORDOMO	00-001-0935950-5	00005048	8,000.00	0.00	8,000.00	229.60	0.00	243.20	3,570.29	4,043.09	3,956.91
ONEIDA MERCEDES TAVAREZ	CONSERJE	00-001-0226998-2	00005620	5,117.00	0.00	5,117.00	146.86	0.00	155.56	0.00	302.42	4,814.58
AGUSTINA MERCEDES HERNANDEZ DE ARI	CONSERJE	00-001-0151575-7	00005905	4,000.00	0.00	4,000.00	114.80	0.00	121.60	0.00	236.40	3,763.60
AGUSTINA PASCUAL	CONSERJE	00-001-0512604-9	00335077	4,600.00	0.00	4,600.00	132.02	0.00	139.84	0.00	271.86	4,328.14
TERESA MARGARITA ACOSTA CRUZ DE ACO	CONSERJE	00-001-0532346-3	00335078	4,600.00	0.00	4,600.00	132.02	0.00	139.84	0.00	271.86	4,328.14
ELIA ISABEL TERRERO	CONSERJE	00-001-0578748-5	00335091	4,500.00	0.00	4,500.00	129.15	0.00	136.80	0.00	265.95	4,234.05
Subtotal :	6			30,817.00	0.00	30,817.00	884.45	0.00	936.84	3,570.29	5,391.58	25,425.42
DEPARTAMENTO DE CONTROL DE BIENES												
ALTAGRACIA ASUNCION LOPEZ	SECRETARIA	00-001-0017355-8	00400018	6,292.00	0.00	6,292.00	180.58	0.00	191.28	0.00	371.86	5,920.14
Subtotal :	1			6,292.00	0.00	6,292.00	180.58	0.00	191.28	0.00	371.86	5,920.14
DEPARTAMENTO DE DRENAJE PLUVIAL												
ISAAC RODRIGUEZ	OBREIRO (A)	00-001-0513305-2	00385006	5,280.00	0.00	5,280.00	151.54	0.00	160.51	0.00	312.05	4,967.95
Subtotal :	1			5,280.00	0.00	5,280.00	151.54	0.00	160.51	0.00	312.05	4,967.95
Total por Programacion:	15			107,379.00	0.00	107,379.00	3,081.79	0.00	3,264.33	11,626.82	17,972.94	89,406.06

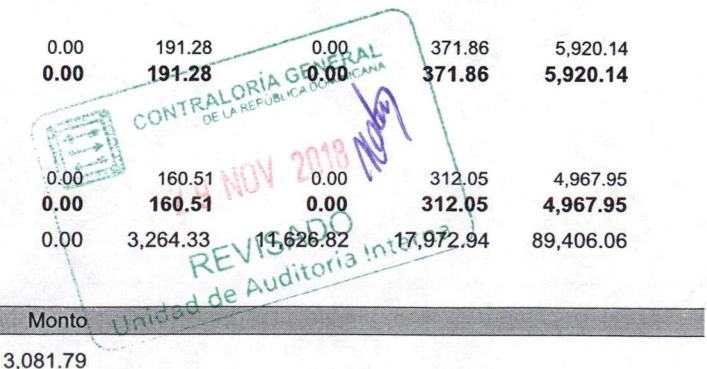

Concepto	Codigo SIGEF	Beneficiario	Monto
500-01 - AFP	02003	43014945400 - Tesoreria de la Seguridad Soc.	3,081.79

Reporte de Nómina

Concepto	Codigo SIGEF	Beneficiario	Monto
500-02 - Impuesto Sobre la Renta	02001	49999998400 - Colector de Rentas Internas	0.00
500-26 - Banco del Reservas (Prestamo)	04014	40101006200 - Banco de Reservas	1,902.75
502-37 - COOPEASDE	01001	43011364600 - COOP. SANTO DOMINGO EST	9,699.07
502-40 - ASP-ASDE	0000	43017555200 - Asoc. Servidores Públicos ASDE	25.00
510-02 - Seguro Familiar de Salud	03007	43014945400 - Tesoreria de la Seguridad Soc.	3,264.33
900-01 - Aporte Fondos de Pensiones			7,623.92
900-02 - Aporte Seguro de Riesgo Laborales			1,234.87
900-03 - Aporte Seguro Familiar de Salud			7,613.17



Reporte de Nómina

CONCEPTO PAGO SUELDO 000005 - TRAMITE DE PENSION CORRESPONDIENTE AL MES NOVIEMBRE 2018

Capítulo: 7021

SubCapítulo: 0

DAF: 0

UE: 0

Programa: 01

Subprograma: 0

Proyecto: 0

Actividad: 0406

Cuenta: 2.1.1.3.01

Fondo: 0100

Nombre	Cargo	Cedula	Tarjeta	Sueldo Bruto	Otros Ing.	Total Ing.	AFP	ISR	SFS	Otros Desc.	Total Desc.	Neto
DEPARTAMENTO DE REGISTRO Y CONSERVADURIA DE HIPOTECA												
MANUEL PEÑA SUAREZ	AUX. CEMENTERIO NUEVO	00-001-0767112-5	20065940	11,440.00	0.00	11,440.00	328.33	0.00	347.78	0.00	676.11	10,763.89
Subtotal :	1			11,440.00	0.00	11,440.00	328.33	0.00	347.78	0.00	676.11	10,763.89
Total por Programacion:	1			11,440.00	0.00	11,440.00	328.33	0.00	347.78	0.00	676.11	10,763.89

Concepto	Codigo SIGEF	Beneficiario	Monto
500-01 - AFP	02003	43014945400 - Tesoreria de la Seguridad Soc.	328.33
500-02 - Impuesto Sobre la Renta	02001	49999998400 - Colector de Rentas Internas	0.00
510-02 - Seguro Familiar de Salud	03007	43014945400 - Tesoreria de la Seguridad Soc.	347.78
900-01 - Aporte Fondos de Pensiones			812.24
900-02 - Aporte Seguro de Riesgo Laborales			131.56
900-03 - Aporte Seguro Familiar de Salud			811.10



Reporte de Nómina

CONCEPTO PAGO SUELDO 000005 - TRAMITE DE PENSION CORRESPONDIENTE AL MES NOVIEMBRE 2018

Capitulo: 7021

SubCapitulo: 0

DAF: 0

UE: 0

Programa: 12

Subprograma: 0

Proyecto: 0

Actividad: 0501

Cuenta: 2.1.1.3.01

Fondo: 0100

Nombre	Cargo	Cedula	Tarjeta	Sueldo Bruto	Otros Ing.	Total Ing.	AFP	ISR	SFS	Otros Desc.	Total Desc.	Neto
DEPARTAMENTO DE TRANSPORTACION												
RAMON PEREZ	CHOFER	00-001-0873504-4	00005031	8,800.00	0.00	8,800.00	252.56	0.00	267.52	25.00	545.08	8,254.92
ELIAS RAFAEL HERNANDEZ DINZEY	CHOFER III	00-001-1442729-7	00190084	16,500.00	0.00	16,500.00	473.55	0.00	501.60	14,058.83	15,033.98	1,466.02
JULIO CESAR ACOSTA	CHOFER	00-001-0943538-8	00335013	8,000.00	0.00	8,000.00	229.60	0.00	243.20	25.00	497.80	7,502.20
DARIO MILLER	CHOFER	00-001-0348779-9	00335057	8,000.00	0.00	8,000.00	229.60	0.00	243.20	25.00	497.80	7,502.20
FRANCISCO CASTILLO SANTANA	CHOFER	00-001-0682189-5	00335098	5,500.00	0.00	5,500.00	157.85	0.00	167.20	25.00	350.05	5,149.95
Subtotal :	5			46,800.00	0.00	46,800.00	1,343.16	0.00	1,422.72	14,158.83	16,924.71	29,875.29
DEPARTAMENTO DE TALLERES												
JUAN SEVERINO JIMENEZ	MECANICO	00-001-0930165-5	00004551	12,000.00	0.00	12,000.00	344.40	0.00	364.80	0.00	709.20	11,290.80
EUGENIO CROSS	GOMERO	00-001-0041133-9	00335095	6,000.00	0.00	6,000.00	172.20	0.00	182.40	25.00	379.60	5,620.40
Subtotal :	2			18,000.00	0.00	18,000.00	516.60	0.00	547.20	25.00	1,088.80	16,911.20
Total por Programacion:	7			64,800.00	0.00	64,800.00	1,859.76	0.00	1,969.92	14,183.83	18,013.51	46,786.49

Concepto	Codigo SIGEF	Beneficiario	Monto
500-01 - AFP	02003	43014945400 - Tesoreria de la Seguridad Soc.	1,859.76
500-02 - Impuesto Sobre la Renta	02001	49999998400 - Colector de Rentas Internas	0.00
502-37 - COOPEASDE	01001	43011364600 - COOP. SANTO DOMINGO EST	14,058.83
502-40 - ASP-ASDE	0000	43017555200 - Asoc. Servidores Públicos ASDE	125.00
510-02 - Seguro Familiar de Salud	03007	43014945400 - Tesoreria de la Seguridad Soc.	1,969.92
900-01 - Aporte Fondos de Pensiones			4,600.80
900-02 - Aporte Seguro de Riesgo Laborales			745.20
900-03 - Aporte Seguro Familiar de Salud			4,594.32



Reporte de Nómina

CONCEPTO PAGO SUELDO 000005 - TRAMITE DE PENSION CORRESPONDIENTE AL MES NOVIEMBRE 2018

Capítulo: 7021

SubCapítulo: 0

DAF: 0

UE: 0

Programa: 01

Subprograma: 0

Proyecto: 0

Actividad: 0502

Cuenta: 2.1.1.3.01

Fondo: 0100

Nombre	Cargo	Cedula	Tarjeta	Sueldo Bruto	Otros Ing.	Total Ing.	AFP	ISR	SFS	Otros Desc.	Total Desc.	Neto
DIRECCION DE DEFENSORIA DE USO DE ESPACIOS PUBLICOS												
PURA CASTILLO RODRIGUEZ	ASISTENTE	00-001-0460250-3	00335068	17,160.00	0.00	17,160.00	492.49	0.00	521.66	0.00	1,014.15	16,145.85
Subtotal :	1			17,160.00	0.00	17,160.00	492.49	0.00	521.66	0.00	1,014.15	16,145.85
Total por Programacion:	1			17,160.00	0.00	17,160.00	492.49	0.00	521.66	0.00	1,014.15	16,145.85

Concepto	Codigo SIGEF	Beneficiario	Monto
500-01 - AFP	02003	43014945400 - Tesoreria de la Seguridad Soc.	492.49
500-02 - Impuesto Sobre la Renta	02001	49999998400 - Colector de Rentas Internas	0.00
510-02 - Seguro Familiar de Salud	03007	43014945400 - Tesoreria de la Seguridad Soc.	521.66
900-01 - Aporte Fondos de Pensiones			1,218.36
900-02 - Aporte Seguro de Riesgo Laborales			197.34
900-03 - Aporte Seguro Familiar de Salud			1,216.64



Reporte de Nómina

1177 - 01/11/2018 - 1 - - Normal - - AYUNTAMIENTO SANTO DOMINGO ESTE - PENSION - Simulada
CONCEPTO PAGO SUELDO 000005 - TRAMITE DE PENSION CORRESPONDIENTE AL MES NOVIEMBRE 2018

Capítulo: 7021 Dependencia: 0 DAF: 0 UE: 0 Programa: 12 Subprograma: 0 Proyecto: 0 Actividad: 0201 Cuenta: 2.1.1.3.01 Fondo: 0100

Total General	Cargo	Sueldo Bruto	Otros ing.	Total ing.	AFP	ISR	SFS	Otros Desc.	Total Desc.	Neto
Total general:	70	458,702.05	0.00	458,702.05	13,164.79	0.00	13,944.57	73,666.14	100,775.50	357,926.55

Concepto	Codigo SIGEF	Beneficiario	Monto
500-01 - AFP	02003	43014945400 - Tesoreria de la Seguridad Soc.	13,164.79
500-02 - Impuesto Sobre la Renta	02001	49999998400 - Colector de Rentas Internas	0.00
500-26 - Banco del Reservas (Prestamo)	04014	40101006200 - Banco de Reservas	1,902.75
502-37 - COOPEASDE	01001	43011364600 - COOP. SANTO DOMINGO EST	71,538.39
502-40 - ASP-ASDE	0000	43017555200 - Asoc. Servidores Públicos ASDI	225.00
510-02 - Seguro Familiar de Salud	03007	43014945400 - Tesoreria de la Seguridad Soc.	13,944.57
900-01 - Aporte Fondos de Pensiones			32,567.89
900-02 - Aporte Seguro de Riesgo Laborales			5,275.13
900-03 - Aporte Seguro Familiar de Salud			32,522.01



Preparado por:
Responsable de Nómina



Aprobado por:
Responsable Financiero



Aprobado por:
Responsable Institución



Revisado por:
Servicios Personales CGR



Aprobado por:
Contralor General

